

**XIX CONGRESO MEXICANO
DE TARJETAS POSTALES 2026**

**CRONOLOGÍA DE
TARJETAS POSTALES DE
BURROS CEBRA PARA
TURISTAS EN TIJUANA, MÉXICO.**

Fernando J. Elizondo Garza

SOCIEDAD FILATELICA REGIONMONTANA



Los icónicos “ **burros cebra** ” de la Avenida Revolución, en la ciudad de Tijuana, México, son burros a los cuales, mas o menos burdamente, se les pintaban franjas para que parecieran cebras, animal no natural de dicha región.



BURRO CEBRA POSADOR PARA LA FOTO

Dichos animales se usaban como parte de un escenario al aire libre, en el cual detrás del burro se creaba un templete que parecía una carreta, donde los turistas se colocaban con sombreros, zarapes etc. para ser fotografiados, y recibir unos minutos después una tarjeta postal fotográfica (RPPC) impresa improvisadamente en el lugar, sobre papel fotográfico para postales, y luego vendida a los turistas para que la enviran o llevaran a sus amistades o familiares.



UNA DE LAS ESCENOGRAFÍAS

Se cuenta que la tradición surgió alrededor de 1914, cuando fotógrafos pintaban rayas en burros blancos para que resaltaran mejor en las cámaras antiguas y atrajeran a los turistas



Después de un siglo de producirse así fotos/tarjetas postales para los turistas, estos han sido retirados y sustituidos por réplicas de madera para evitar el maltrato animal. A finales de 2024, los "burreros" retiraron a los animales vivos debido a la presión social y la lucha contra la explotación animal.

Aunque ya no son reales, los burros cebra siguen siendo considerados un símbolo de la identidad fronteriza de Tijuana.

Esta colección cronológica de tarjetas postales de **burros cebra** busca preservar la memoria cultural de este símbolo de la ciudad de Tijuana, en la Baja California de Mexico.



¿Zebra o no zebra?

Hubo fotógrafos que sólo usaba burros o mulas para las fotos.

No se tomaban la molestia de pintarlos.

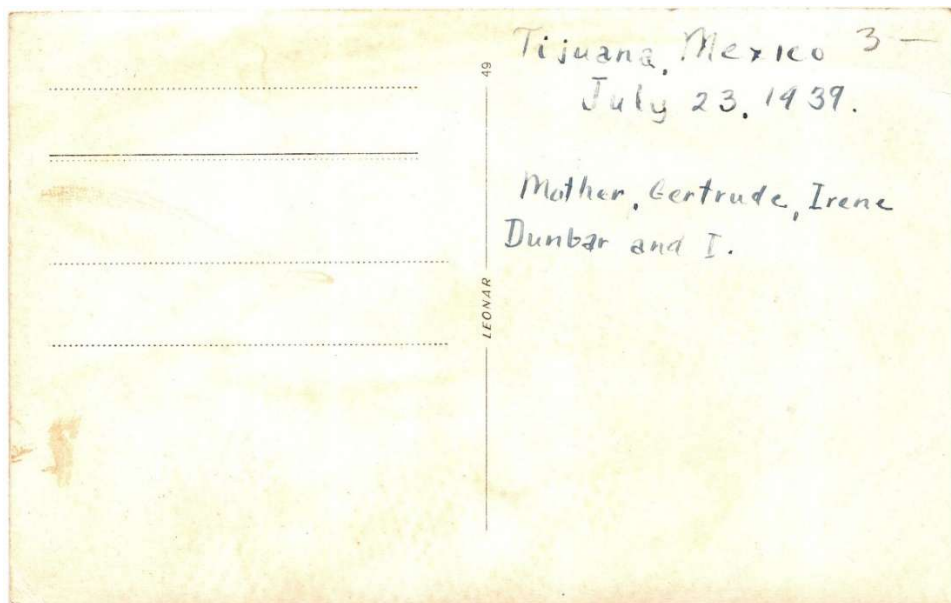

CRONOLOGIA DE BURROS CEBRA DE TIJUANA, MÉXICO.

1946



1946

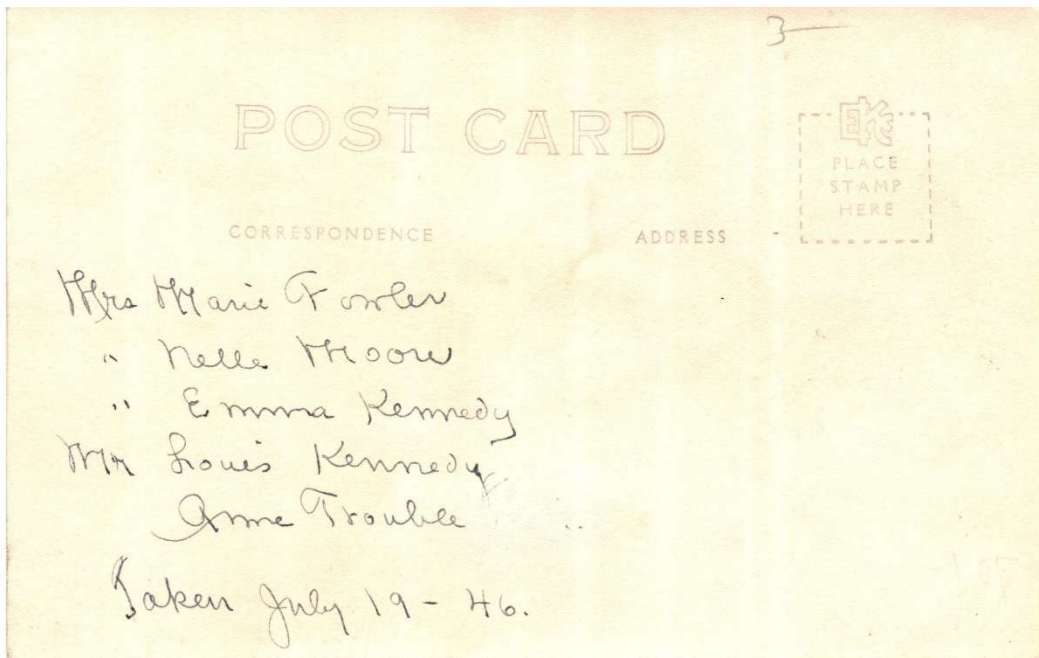

1946



1947 ?



1947



1947



1948

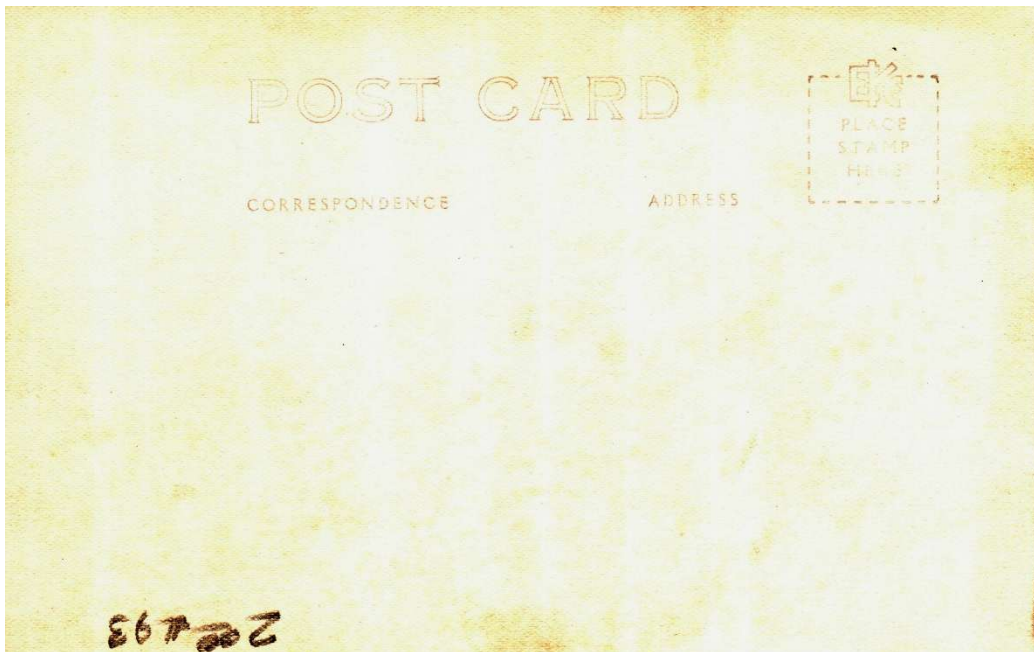

1948



1949



1949



1950



1950



1951



1951



1952



1953



C. 1953
EN BASE A MODELO DEL AUTO.



1954



Enviada 1968 ¿???

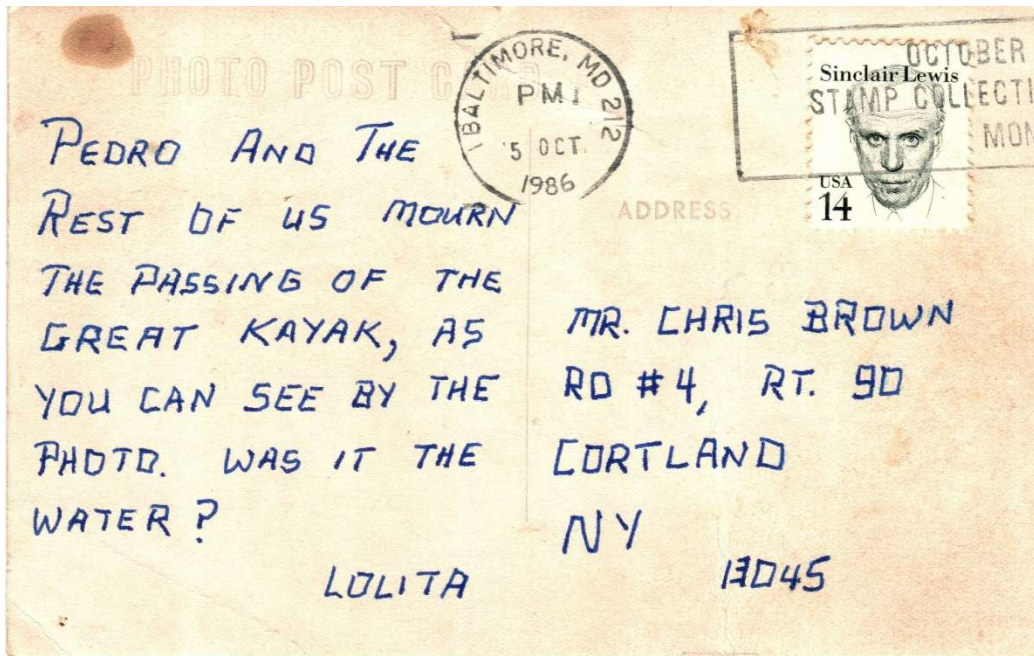

1956



1956

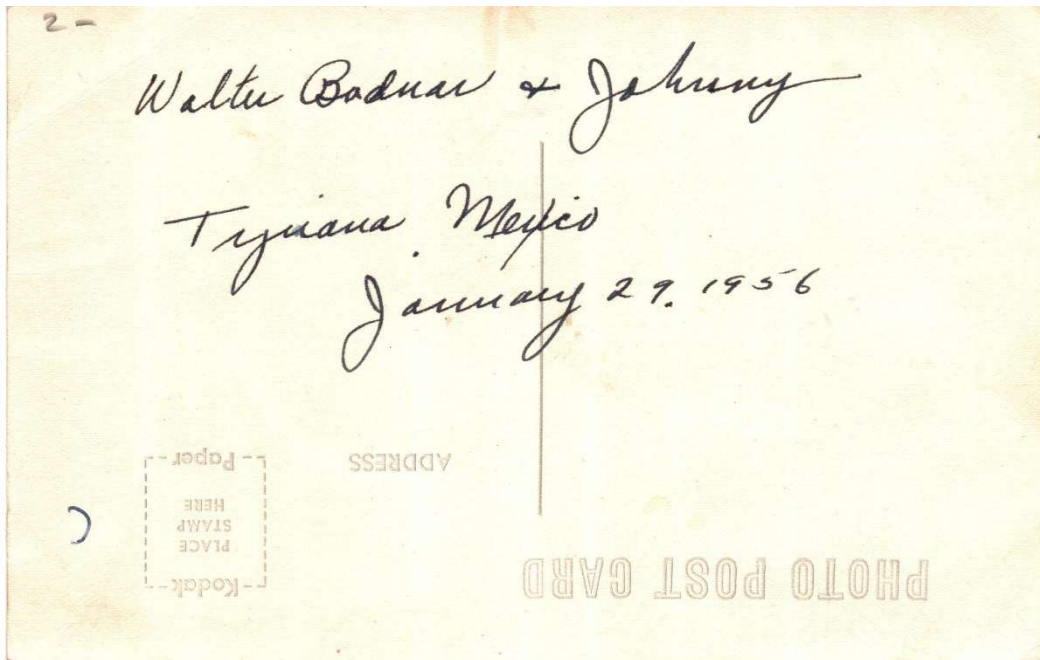

1960



458
958
Algou atminicai sou villic
nuo mura aius is mekritos
Diama John Rita Linda.

Sawickai

1960 supinecio 6 d.

1960

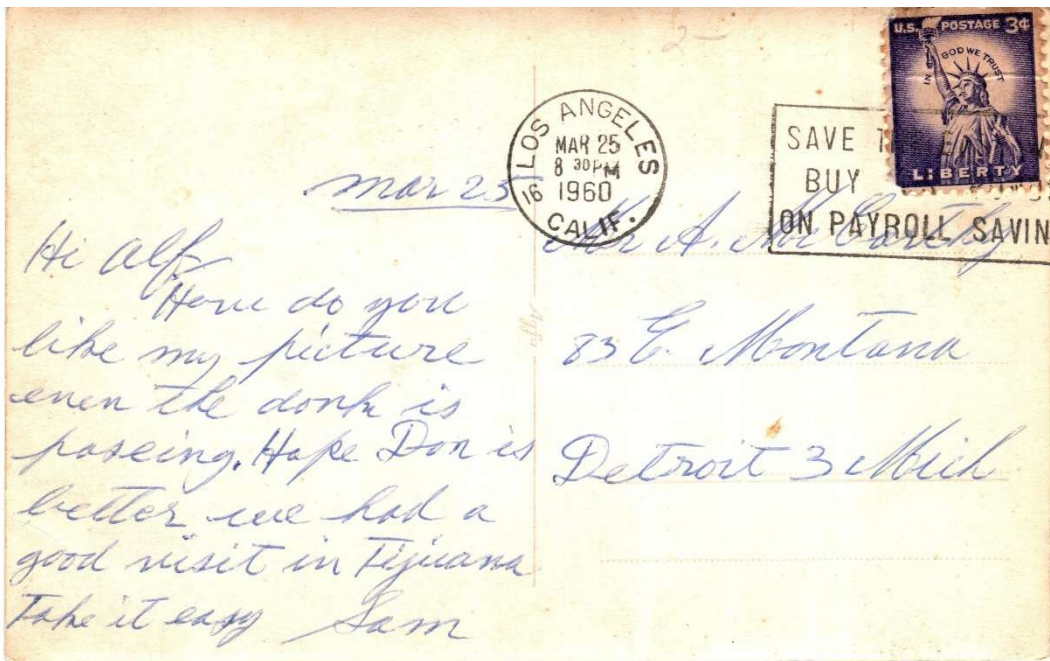

1961



IMPRESA EN NEGATIVO



PROCESADA ELECTRONICAMENTE A POSITIVO

1962/3



1968



1985

