

# Adorables Sirenios en Tarjetas Postales



Florida Manatee (*Trichechus Manatus latirostris*).

Postal fotográfica, mide 15.7cm x 11cm, papel couche brillante.

Fotografía de Brandon Cole

Impresa por Defenders of Wildlife

*Colección de Ana Cecilia Martínez Arias*



Los **sirenios** son una orden de mamíferos marinos herbívoros de cuatro patas que vivieron en el agua hace millones de años; a finales del Eoceno hace 23 millones de años adaptados a la vida acuática aparecieron los Trichechus con sus cuerpos grandes y alargados con aletas delanteras y en la parte de atrás una aleta caudal horizontal, tienen una piel suave y arrugada.

Actualmente sobreviven cuatro especies en dos familias: el Dugón (*Dugong dugon*) y los Trichechidae o Manatíes: Manatí del Caribe (*Trichechus manatus*), Manatí amazónico (*Trichechus inunguis*) y Manatí africano (*Trichechus senegalensis*).

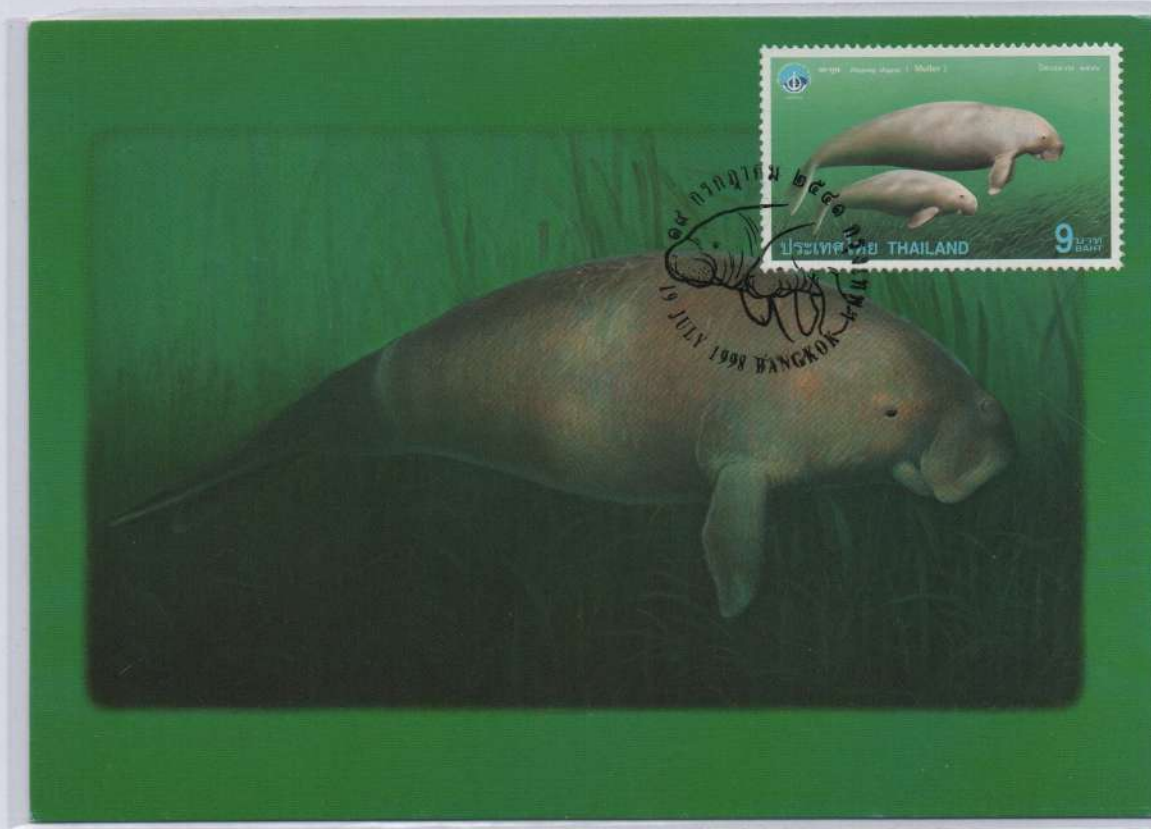

**Dugón con su cría (*Dugong Dugon*)**

Tarjeta Máxima, valor facial 9 baths; mide 14.9cm x 10.6 cm; papel cartulina brillante  
Emitida en Tailandia, en 1998, Año Internacional de los Océanos.





**Dugones.**

Tarjeta Máxima, valor facial 800 Dong; mide 15cm x 10cm; papel cartulina brillante  
Emitida en Vietnam, en agosto de 2007; Diseñador Võ Luong Nhi; se imprimieron 800 piezas.

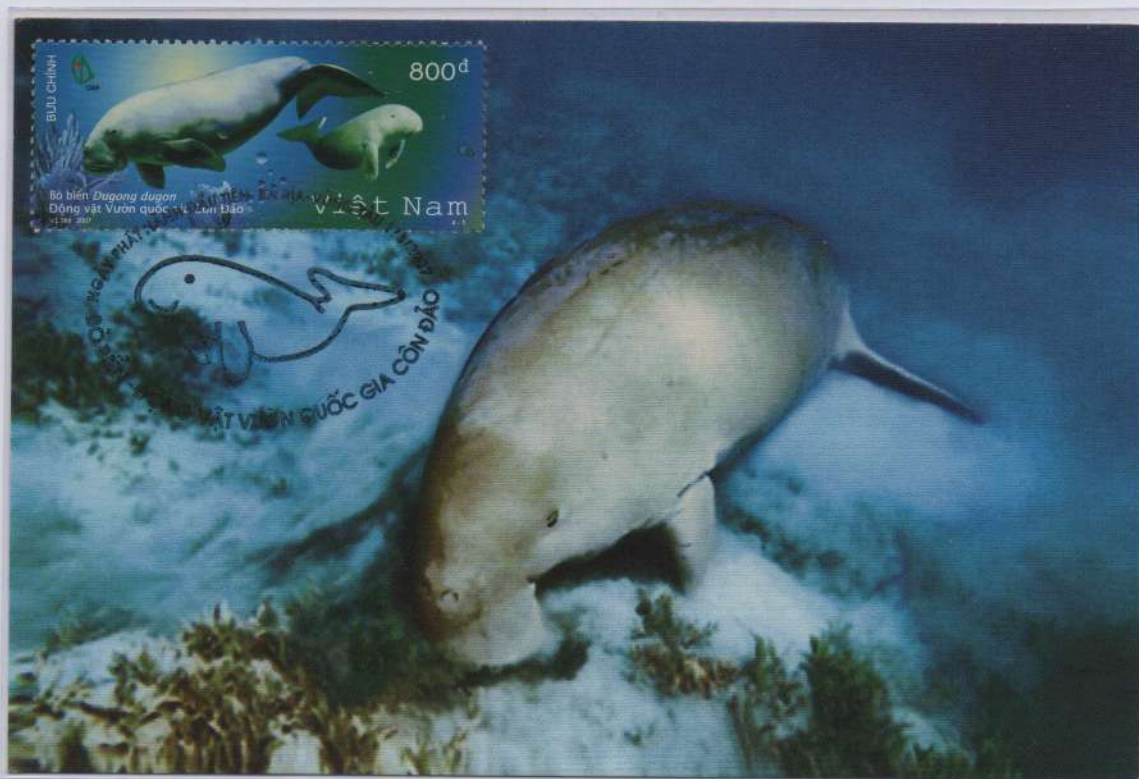

**Familia de Dugones.**

Tarjeta Máxima, valor facial 1,000 Dong; mide 15cm x 10cm; papel cartulina brillante  
Emitida en Vietnam, en agosto de 2007; Diseñador Võ Luong Nhi; se imprimieron 800 piezas.



**Dugones alimentándose.**

Tarjeta Máxima, valor facial 7,000 Dongs; mide 15cm x 10cm; papel cartulina brillante  
Emitida en Vietnam, en agosto de 2007; Diseñador Võ Lương Nhi; se imprimieron 800 piezas.



**Dugones en el mar.**

Tarjeta Máxima, valor facial 9,000 Dongs; mide 15cm x 10cm; papel cartulina brillante  
Emitida en Vietnam, en agosto de 2007; Diseñador Võ Lương Nhi; se imprimieron 800 piezas



**Manatí de Florida (Trichechus Manatus).**

Tarjeta vintage, mide 14cm x 9cm; papel cartulina

Emitida por Florida New Co. Tampa Fla. Folio A-21398. Copyright por Fla. Foto Concern de 1910



**Manatí de Florida, Especies en peligro de extinción.**

Foto Postal por Larry Lipsky, mide 15.2cm x 10.3cm; papel cartulina brillante

Emitida por Southern Card & Novelty, Ormond Beach, FL 32174.

Texto de la tarjeta al reverso:

El Manatí o vaca marina, alguna vez abundo en las aguas costeras de Florida, pero ahora es una especie en peligro de extinción. Como vegetarianos, ayudan a controlar el crecimiento de las plantas acuáticas que obstruyen las vías fluviales de Florida.





**Manatí. Parque estatal de Florida, USA.**

**Tarjeta Postal fotográfica, mide 14.3cm x 9.9cm; papel con acabado brillan.**

**Emitida por Thael & Associates, Fotógrafo y Naturalista James Valentine.**



**Reverso de la Tarjeta: Homosassa Springs, uno de los pocos lugares en Florida donde los humanos pueden encontrarse con el dócil manatí antillano de cerca, El Parque Estatal de vida silvestre Homosassa Springs. 9225, West Fishbowl Drive, Homosassa Springs, Florida.**

**Circulada el día 23 de noviembre del 2013 desde Seattle, USA con destino a Oaxaca, México el día 16 de Diciembre de 2013, con timbre postal autoadhesivo con forma circular por porte forever para envíos ordinarios internacionales.**



# FLORIDA MANATEE

**Manatí de Florida.**

**Tarjeta Entero Postal, mide 15.2cm x 10.2cm; papel cartulina**

**Emitida por Fleetwood, 1996.**

## ENDANGERED SPECIES



**Florida manatee - *Trichechus manatus***

This very agile mammal can reach more than 12 feet in length and one and a half tons in weight. During the winter months, the U.S. population is found primarily along the coast of Florida in fresh, brackish, and saltwater environments. This manatee prefers quiet rivers, coves, and bays where it floats just under the surface and feeds on various aquatic plants.



\_\_\_\_\_

\_\_\_\_\_

\_\_\_\_\_

\_\_\_\_\_

\_\_\_\_\_

© 1996 Fleetwood

**Reverso de la Tarjeta Entero Postal con cancelación de Primer Día el 2 de Octubre de 1996 en San Diego, CA. 92199.**

**Manatí de Florida - *Trichechus Manatus*. Este ágil mamífero puede alcanzar mas de 3.6 metros de largo y una tonelada y media de peso. Durante los meses de invierno, la población estadounidense se encuentra principalmente a lo largo de la costa de Florida, en ambientes de agua dulce, salobre y salada. Este manatí prefiere ríos tranquilos, calas y bahías donde flota justo debajo de la superficie y se alimenta de diversas plantas acuáticas.**

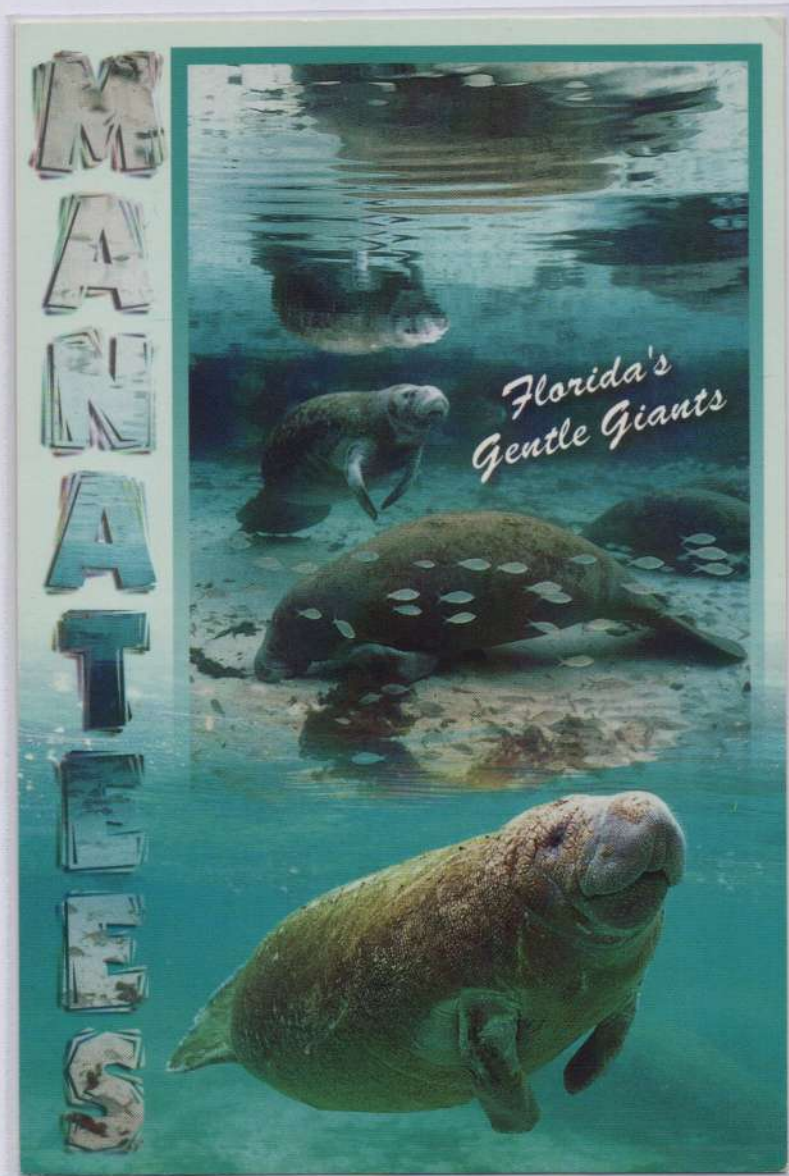

**Manatíes. Florida's Gentle Giants**

Postal fotográfica, mide 10.2cm x 15.3cm; papel cartulina brillante

Impresa en USA por Southern Card & Novelty, Ormond Beach ,FL

Fotografía de Charlie Slider; Bird's Underwater Inc.; [bird@birdsunderwater.com](mailto:bird@birdsunderwater.com)

**Texto de la tarjeta al reverso:**

El manatí antillano, del cual se estima que hay 3,000 en los Estados Unidos, esta protegido por la Ley de Especies en Peligro de Extinción de 1973. Los manatíes miden en promedio 3 metros de largo, pesan 450 kg y son herbívoros. Su pariente más cercano es el elefante; producen una sola cría cada 2 a 5 años después de un periodo de gestación de 13 meses y las madres manatí amamantan a sus crías hasta por 2 años.





Escultura de una Manatí con su cría en el Parque Estatal de Vida Silvestre Ellie Schiller Homosassa Springs en Florida.

Postal fotográfica, mide 10.2cm x 15.2cm; papel fotográfico

Impresa en Homosassa Springs

Fotografía de Mark Donohoo

Texto de la tarjeta al reverso:

El manatí es principalmente nocturno y pasa el día alimentándose de vegetación acuática consumiendo de 60 a 100 libras por día. Son moderadamente sociables, se abrazan con sus aletas y ocasionalmente juntan sus labios en un "beso". Impulsan su cuerpo usando sus cuartos traseros; usan sus aletas y cola para dirigir y estabilizarse. La navegación, la actividad humana y la liberación de aguas cálidas amenazan a esta especie en peligro de extinción.

El Parque Estatal de Vida Silvestre Ellie Schiller Homosassa Springs es un santuario de 210 acres en la Costa de la Naturaleza de Florida dedicado a la rehabilitación de la fauna nativa. A diferencia de un zoológico tradicional, la mayoría de sus residentes son animales rescatados que no pueden sobrevivir por sí mismos en la naturaleza. Es famoso por ser uno de los pocos lugares del mundo donde se pueden ver manatíes los 365 días del año desde un observatorio submarino flotante.

Manatí y su cría, conmemorando el 150 Aniversario del Zoológico de Ámsterdam en 1988.

Emitidas en Holanda el 22 de Marzo de 1988, serie de tres timbres con el tema, el hombre y el zoológico, diseñadora Tessa V.D. Waals., 25,000 ejemplares.



Tarjeta Máxima, con un timbre postal con valor facial 65 céntimos + 35 céntimos de florín neerlandés para la organización benéfica de verano; mide 15cm x 10.5cm; papel cartulina mate.



Tarjeta Máxima, con la fotografía que inspiró el diseño del timbre postal con valor facial 65 céntimos + 35 céntimos de florín neerlandés, con cancelación de primer día en Ámsterdam el 22 de Marzo de 1988; papel cartulina mate.

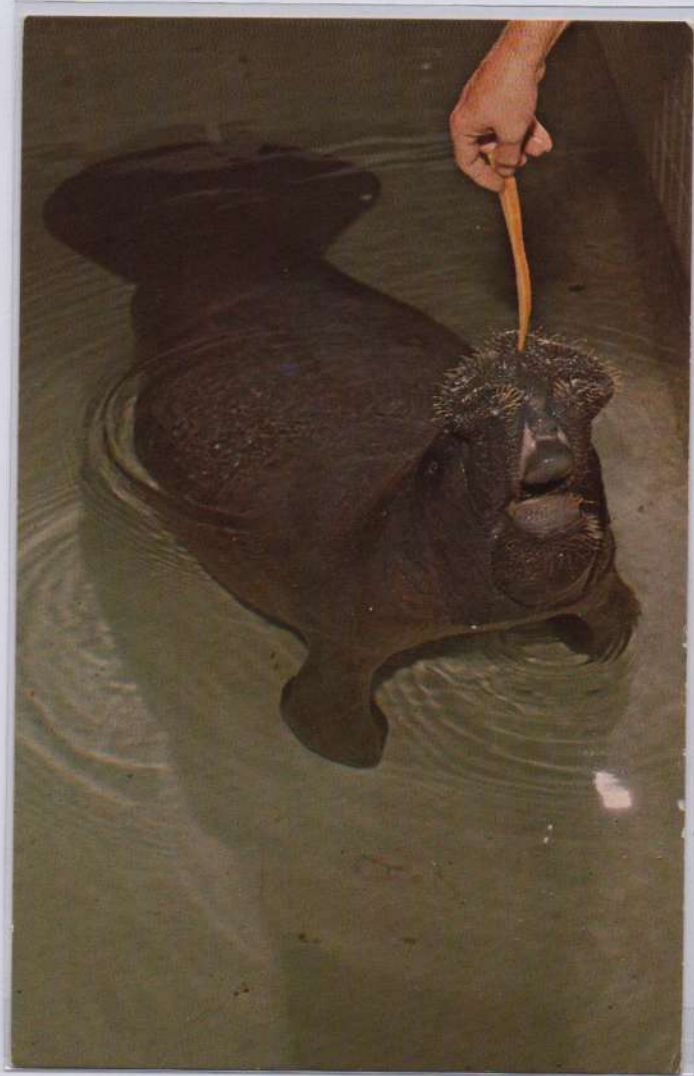

**Manatí Snooty.**

Postal fotográfica, mide 8.8cm x 13.8cm; papel cartulina brillante

Impresa por Dynacolor Graphics, Inc; Miami, Florida; Fotografía de Roland Palmetto.

Texto de la tarjeta al reverso:

Snooty es el manatí vivo más antiguo nacido en cautiverio; nació en Miami el 21 de julio de 1948; mide 2,20 m de largo; pesa 218 kg; es vegetariano y come 23 kilos de verduras al día como lechuga, manzanas y zanahorias, sus horarios de alimentación son 10:30, 13:00, 14:30 y 16:00 hrs.

Snooty vivió en el Museo del Sur de Florida; falleció el 23 de julio de 2017, a los 69 años, debido a un accidente, quedó atrapado en una escotilla de mantenimiento; fue el único manatí del acuario del museo que interactuaba regularmente con humanos: fue criado desde su nacimiento y a pesar de su larga vida en cautiverio, fue muy querido, por los visitantes y el personal que lo cuidaba. Su muerte fue una pérdida lamentable.





**MANATÍ**, nombre científico *Trichechus manatus*. Perteneciente a la familia de los sirenidos. En estado adulto llega a medir de 3 a 3.5 mts. y pesa entre 500 y 680 kg. Es de color gris oscuro ó negro, aunque se ve de color café, por las algas que se adhieren a su cuerpo. La cría al nacer presenta un color oscuro que se va aclarando con el tiempo. Habitan en aguas costeras protegidas y estuarios de América y África, pueden pasar largos periodos en agua marina. ¡PROTEGEME!

Manatí en el Acuario de Veracruz, México.

Tarjeta publicitaria, mide 13.5cm x 10.2cm; papel cartulina.

Emitida por Publicitarios Aseco, Veracruz, Ver., México.



Vida marina, #11247 Manatí (*Trichechus manatus*)

Postal fotográfica, mide 17.8cm x 12.4cm; papel grueso.

Emitida por Impactphotographics en USA, impresa en Corea.





Manatí del Caribe en la impresión y el timbre un Manatí africano (*Trichechus senegalensis*). Animales en Peligro.  
 Tarjeta Máxima con un timbre postal de un Manatí africano, valor facial 60 francos; mide 14.3cm x 10.6cm; papel cartulina brillante; Emitida por WWF, 15 de Diciembre de 1987; Foto de Jacana/F. Gohier.  
 Texto de la tarjeta al reverso: Manatí del Caribe. Los Manatíes son miembros del orden Sirenia, comúnmente conocidos como vacas marinas. Pueden medir más de cuatro metros de largo y pesar más de 600 kg.



Manatí fuera del agua. Animales en Peligro.  
 Tarjeta Máxima con un timbre postal de un Manatí Africano, valor facial 75 francos; mide 14.3cm x 10.6cm; papel cartulina brillante; Emitida por WWF, 15 de Diciembre de 1987; Foto de Jaques Trotignon.  
 Texto de la tarjeta al reverso: Manatí de África Occidental. Los manatíes son exclusivamente vegetarianos. Generalmente se alimentan bajo el agua de plantas acuáticas, pero a veces se arrastran fuera del agua con sus extremidades delanteras en forma de remos para alimentarse de plantas de la ribera del río.



Cinco Manatíes. Animales en Peligro.

Tarjeta Máxima con un timbre postal de dos Manatíes africanos, valor facial 80 francos; mide 14.3cm x 10.6cm; papel cartulina brillante; Emitida por WWF, 15 de Diciembre de 1987; Foto de Jacana/ F. Gohier.

Texto de la tarjeta al reverso: Manatí del Caribe; viven en pequeños grupos familiares, se encuentra en aguas costeras, estuarios y ríos del Caribe, desde Florida hasta Brasil; Los Manatíes de África occidental se encuentran en agua dulce entre Senegal y Angola.



Manatí con su cría. Animales en Peligro.

Tarjeta Máxima con un timbre postal de un Manatí con su cría, valor facial 100 francos; mide 14.3cm x 10.6cm; papel cartulina brillante; Emitida por WWF, 15 de Diciembre de 1987; Foto de Jacana/ F. Gohier.

Texto de la tarjeta al reverso: Manatí del Caribe. Tiene un periodo de gestación de aprox. 1 año; produce una sola cría que es amamantada hasta por 18 meses.



Le Lamantin africain.

*Trichechus senegalensis* (Desmarest).

De Afrikaansche Zeekoe.

### Manatí Africano (*Trichechus Senegalensis*)

Tarjeta Máxima, mide 15cm x 10.5cm, papel cartulina acabado mate. Timbre postal con valor facial de 5 francos emitido por Costa de Marfil, con cancelación de fecha 9 de Enero de 1965.

Impresa por el Correo Postal, imagen tomada del Museo Royal de la Naturaleza.



### Manatí del Caribe (*Trichechus Manatus*)

Postal fotográfica, mide 21cm x 10.8cm, papel cartulina acabado brillante.

Impresa por National Geographic World en Alemania, Aventura del mundo



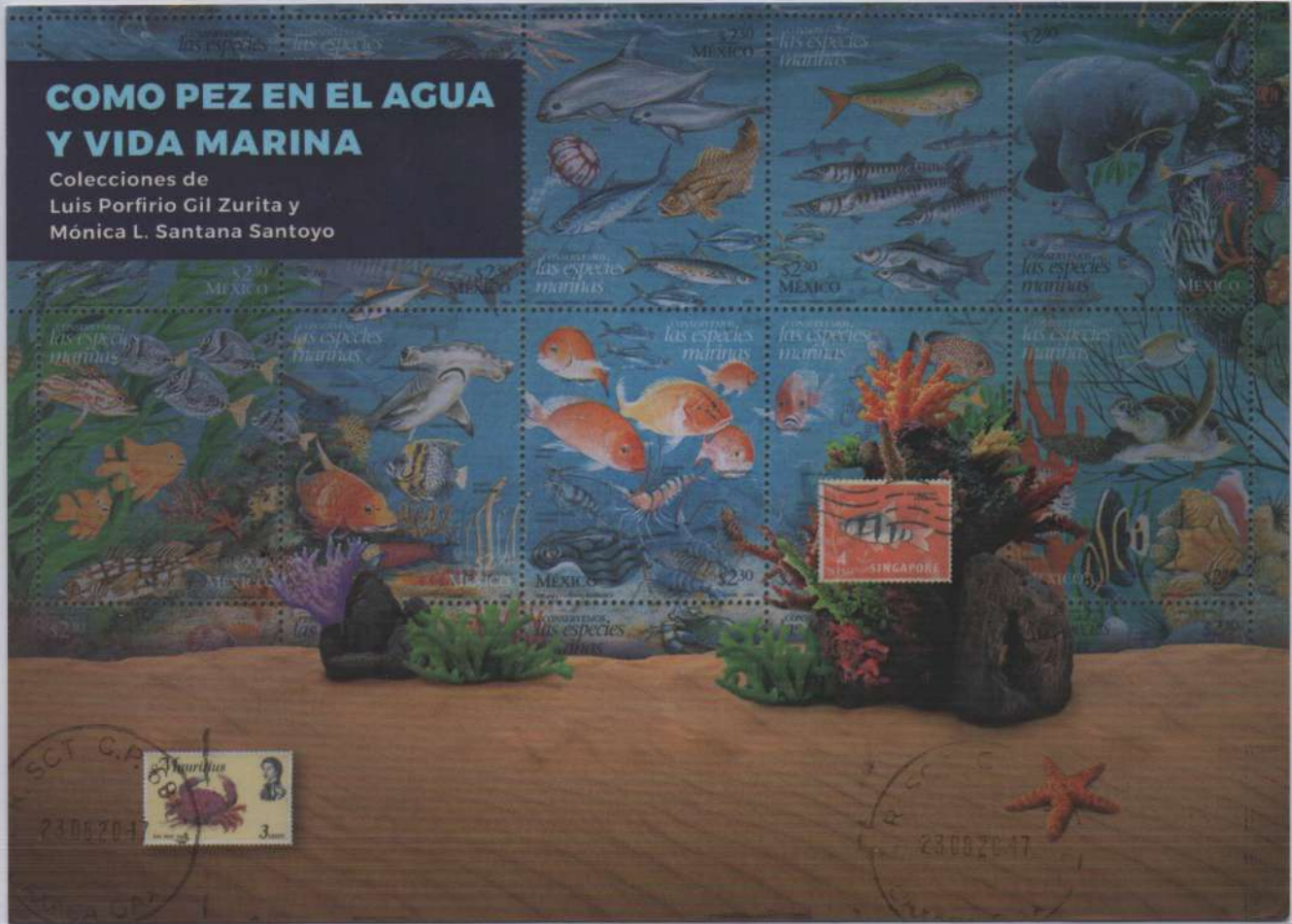

**Manatí en su hábitat, Conservemos las especies Marinas.**

Tarjeta Postal de invitación, mide 17.4cm x 12.5cm; papel cartulina mate.

Emitida por el MUFI, 23 de junio del 2017, para la inauguración de exposición filatélica: Como Pez en el Agua.

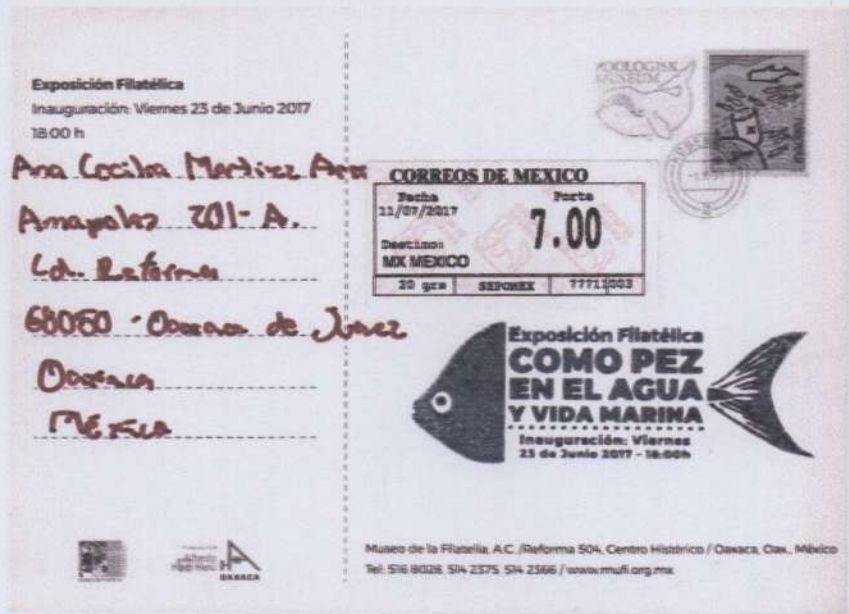

Reverso de la Tarjeta: Exposición Filatélica, inauguración Viernes 23 de Junio de 2017 a las 18:00 hrs; enviada desde la oficina de Correos Sucursal Alameda de León, Oaxaca de Juárez, Oaxaca el día 11 de Julio de 2017, utilizando una etiqueta de franqueo pagado cubriendo el porte de \$7.00 pesos de envió ordinario al destino en la misma ciudad. También se aprecia un sello conmemorativo a la exposición en forma de pescador.



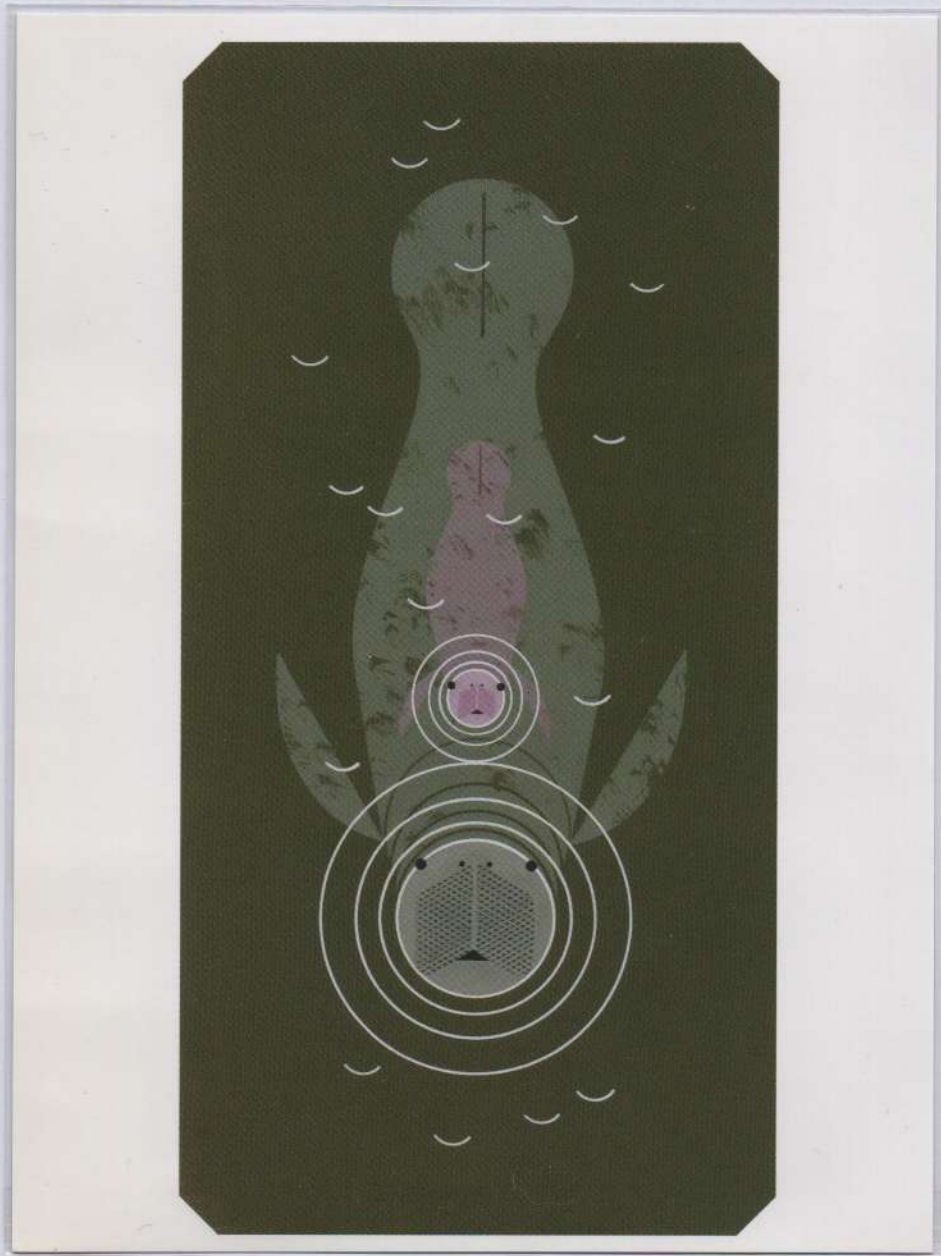

**Manatí. El Reino Animal.**

Tarjeta Máxima, mide 12.3cm x 16.5cm; papel cartulina couche brillante

Impresa por Pomegranate.com, diseñado por Charley Harper.

Charley Harper (4 de agosto de 1922 al 10 de junio de 2007); fue un artista modernista estadounidense residente en Cincinnati; reconocido por sus grabados, carteles e ilustraciones de libros de vida silvestre, altamente estilizados. Ilustró numerosos libros, como *The Golden Book of Biology*, revistas como *Ford Times*; creó obras para diversas organizaciones dedicadas a la naturaleza en un estilo que él llamó "realismo minimalista"; capturó la esencia de sus sujetos con la menor cantidad de elementos visuales posible.

Cuando se le pidió que describiera su singular estilo visual, respondió:

*Cuando observo un tema de la vida silvestre o la naturaleza, no veo las plumas de las alas, solo las cuento. Veo formas emocionantes, combinaciones de colores, patrones, texturas, comportamientos fascinantes e infinitas posibilidades para crear imágenes interesantes. Considero la imagen como un ecosistema donde todos los elementos están interrelacionados, son interdependientes, están en perfecto equilibrio, sin recortes ni partes desaprovechadas; y aquí reside el atractivo de la pintura: en un mundo caótico, la imagen es un pequeño rectángulo en el que el artista puede crear un universo ordenado.*



**Manatí del Amazonas. Especies en peligro de extinción.**

**Tarjeta Máxima, mide 10.3cm x 14.6cm; papel cartulina con acabado fotográfico.**

**Impresa por la ONU, sede en Genova, Suiza. 1193, diseñadora Bertina Ogden (Australia)**

**Texto de la tarjeta al reverso:**

**Especies en peligro de extinción.**

**Pongidae (Gorila)**

**Falco Peregrinus (Halcón peregrino) Fotógrafo: Comstock Inc.**

**Trichechus Inunguis (Manatí Amazónico) Fotografía: Andrew Young.**

**Panthera uncia (leopardo de las Nieves) Fotógrafo: Comstock Inc.**



**Dugon, Sirena de Adén con hombres nativos.**

Tarjeta vintage coloreada a mano, mide 8.5cm x 13.8cm; papel cartulina.

Emitida en el Hotel Europa, en una tienda en Turquía, por I. Benghiat Son, Adén.

No. de serie 41 251e.

El dugon fue disecado y exhibido con un crucifijo alrededor del cuello, fue capturado cerca de la isla de Hamrham a las 3:00 a. m. del 14 de julio de 1905 por el capitán John Khaku, mide 2,7 metros de largo, 152 centímetros de circunferencia torácica y pesaba 142 kilos en el momento de la captura, en una red hecha de cuerda especial de 1,25 cm de grosor.

El dugon, es un gran mamífero marino que, junto con los manatíes, es una de las cuatro especies vivas del orden Sirenio. Es el único representante vivo de la antigua y diversa familia Dugongidae. Su pariente moderno más cercano, la vaca marina de Steller (*Hydrodamalis gigas*), fue cazada hasta su extinción en el siglo XVIII.





Manatí de Florida.

Tarjeta Postal, mide 14.1cm x 8.8cm; madera de 3mm de grosor

Emitida por National Novelty Products, Inc. Santa Barbará, CA. USA,

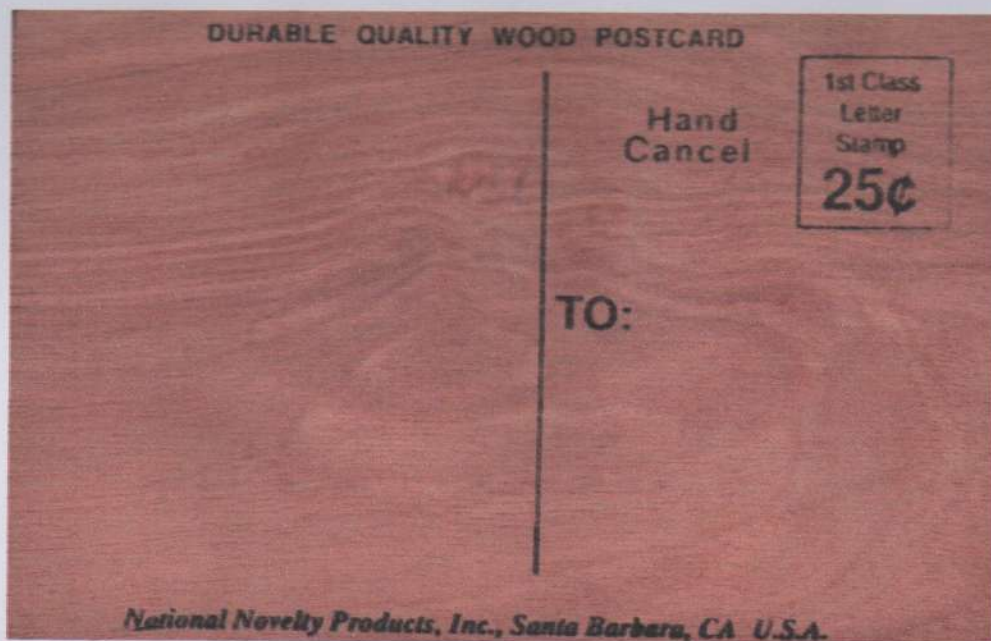

Reverso de la Tarjeta donde se aprecia impresa la ubicación en donde se va a colocar el timbre postal (marca 25c que era la tarifa que se utilizaba en Estados Unidos para enviar tarjetas postales), donde va ir ubicado el matasello, la dirección de destinatario y el lugar del texto donde escribe el remitente.





**Las Antillas. Sirena.**

Tarjeta postal, mide 14.8cm x 10.4cm; papel cartulina acabado brillante.

Emitida por Escudo de Oro Caribe INC. - Golden Shield INC.

Enviada desde Puerto Rico, el 22 de Enero de 2011 y recibida en Oaxaca, México en Febrero de 2011.

Cuando el Almirante Cristóbal Colón se hizo a la mar, tuvo su propio avistamiento de sirenas; este encuentro era en realidad el primer registro escrito de manatíes en América del Norte, en su diario se encuentra escrito en la fecha de 9 de enero de 1493: levanto velas con el viento "sueste" a 60 millas del Monte-Cristi; navegando al Rio del Oro dijo: *"\_ que vido tres sirenas que salieron bien alto de la mar, pero no eran tan hermosas como las pintan, que en alguna manera tenían forma de hombre en la cara, dijo que otras veces vido algunas en Guinea y costa de La Manegueta..."*





### Sirenas.

Tarjeta Máxima, mide 16cm x 12; papel cartulina couche mate.

Impresa en Oaxaca, México.

Timbre postal de los 50 Años del Fondo Nacional para el Fomento de las Artesanías, (FONART), valor facial \$7.00 pesos, con cancelación de primer día 17 de Julio de 2024.

El FONART, es un Fideicomiso Público del Gobierno Federal con el objeto social de fomentar la actividad artesanal en el país y de contribuir mediante el apoyo y desarrollo de proyectos productivos y comerciales a las personas artesanas; el diseño fue tomado de un cartel para la XXVIII Exposición Turístico Artesanal "Mares y Arte Popular de México" del 8 al 23 de noviembre de 1974, dando importancia de que en ese año se nombra esta entidad.





**Sirena de Artesanía de Alebrije.**

Tarjeta postal, mide 10.5cm x 14.7cm; papel cartulina mate.

Artesanía de Epifanio Fuentes, en San Martín Tilcajete, Oaxaca, México

Colección Rosa Blum.

Impresa por Tzintzuntzan Prints, Berkeley, C.A.

Enviada desde la oficina postal Alameda de León, Oaxaca en Enero de 2010, recibida en la misma ciudad el 7 de enero de 2010; con porte de \$14.50 pesos con motivo de mamíferos marinos.