

# XVIII CONGRESO MEXICANO DE TARJETAS POSTALES, 2025

## EL PORTE DE LAS TARJETAS POSTALES EN LA CRONOLOGÍA TARIFARIA DE MÉXICO



Dr. Carlos F. Campos Rivas

Presidente SOFIRREY

Co-Editor Revista AMEXFIL



# INTRODUCCIÓN



- Esta ponencia forma parte de una investigación rigurosa que ha recopilado de manera exhaustiva todas las tarifas postales mexicanas, desde la época virreinal hasta la actualidad.
- En lo que respecta a la tarjeta postal, desde su introducción en México en 1879, su porte ha transitado por una cronología tarifaria larga, compleja e intrincada.
- El objetivo principal de esta conferencia es poner a disposición de deltiologistas, filatelistas e historiadores postales esta compilación, con el fin de facilitar la interpretación de los portes en las piezas que integran sus colecciones.
- Para tal fin, los portes han sido organizados en tablas divididas por época, acompañadas de piezas que ilustran su aplicación.

- **Antes de la tarjeta postal hubieron otros géneros que pueden considerarse como sus precursores o antecedentes.**
- **Generalmente estos eran clasificados como impresos y comenzaron a ser tipificados desde la tarifa que entró en vigor el 12 de diciembre de 1851.**

<b>Tarifa</b>	<b>Clasificación</b>	<b>Porte</b>
<b>20/12/1851</b>	Los devocionarios, los libros que pasen de sesenta fojas y que no excedan de 100, los calendarios, las tarjetas, los avisos de todas clases y los impresos o grabados en cartón, vitela o lienzo, por cada libra	2 Reales y 6 granos
<b>1/08/1856</b>	Tarjetas, impresos o grabados en cartón o vitela y música [partituras], por libra	1½ Reales
<b>28/04/1859</b>	Tarjetas, impresos o grabados en cartón o vitela, por libra	6 Reales
<b>28/04/1864</b>	Tarjetas, impresos o grabados en cartón o vitela, por libra	75 centavos
<b>5/05/1874</b>	Tarjetas, impresos o grabados en cartón o vitela, por libra	75 centavos

**8 Reales = \$1.00**



# TARIFAS 1879-1886

Tarifa	Servicio	Clasificación	Porte (por pieza)
1/04/1879	Exterior	Tarjeta postal a países de la U.P.U.	2c
1/04/1880	Exterior	Tarjeta postal a países de la U.P.U.	2c
		Tarjeta postal a países de la U.P.U. (sobretasa por transporte marítimo, con excepción de buques subvencionados a La Habana y los EE. UU.)	3c
12/05/1882	Exterior	Tarjetas postales a Cuba y Estados Unidos	3c
		Para los demás países correspondientes a la U.P.U.	5c
1/01/1884	Interior	Tarjeta postal	5c
	Urbano	Tarjeta postal	2c
1/10/1885	Exterior	Tarjetas postales sencillas a países U.P.U.	2c
		Tarjetas postales con respuesta pagada a países U.P.U.	4c
		Tarjetas postales a países no miembros de la U.P.U.	20c
01/01/1886	Interior	Tarjeta postal	5c
		Tarjeta postal con respuesta pagada	10c
	Urbano	Tarjeta postal (Servicio Urbano)	2c
		Tarjeta postal con respuesta pagada (Servicio Urbano)	4c
	Exterior	Tarjeta sencilla a Canadá y Estados Unidos	2c
		Tarjeta con respuesta pagada a Canadá y Estados Unidos	4c
		Tarjeta sencilla a los demás países de la U.P.U.	3c
		Tarjeta con respuesta pagada a los demás países de la U.P.U.	6c
		Tarjeta sencilla a Países no comprendidos en la U.P.U.	20c

**Tarifa 1879, Servicio Exterior a países de la U.P.U. (2c)**

Acapulco a Berlín, marzo de 1880.



Acapulco a Thus, Suiza, 20 de marzo de 1880.

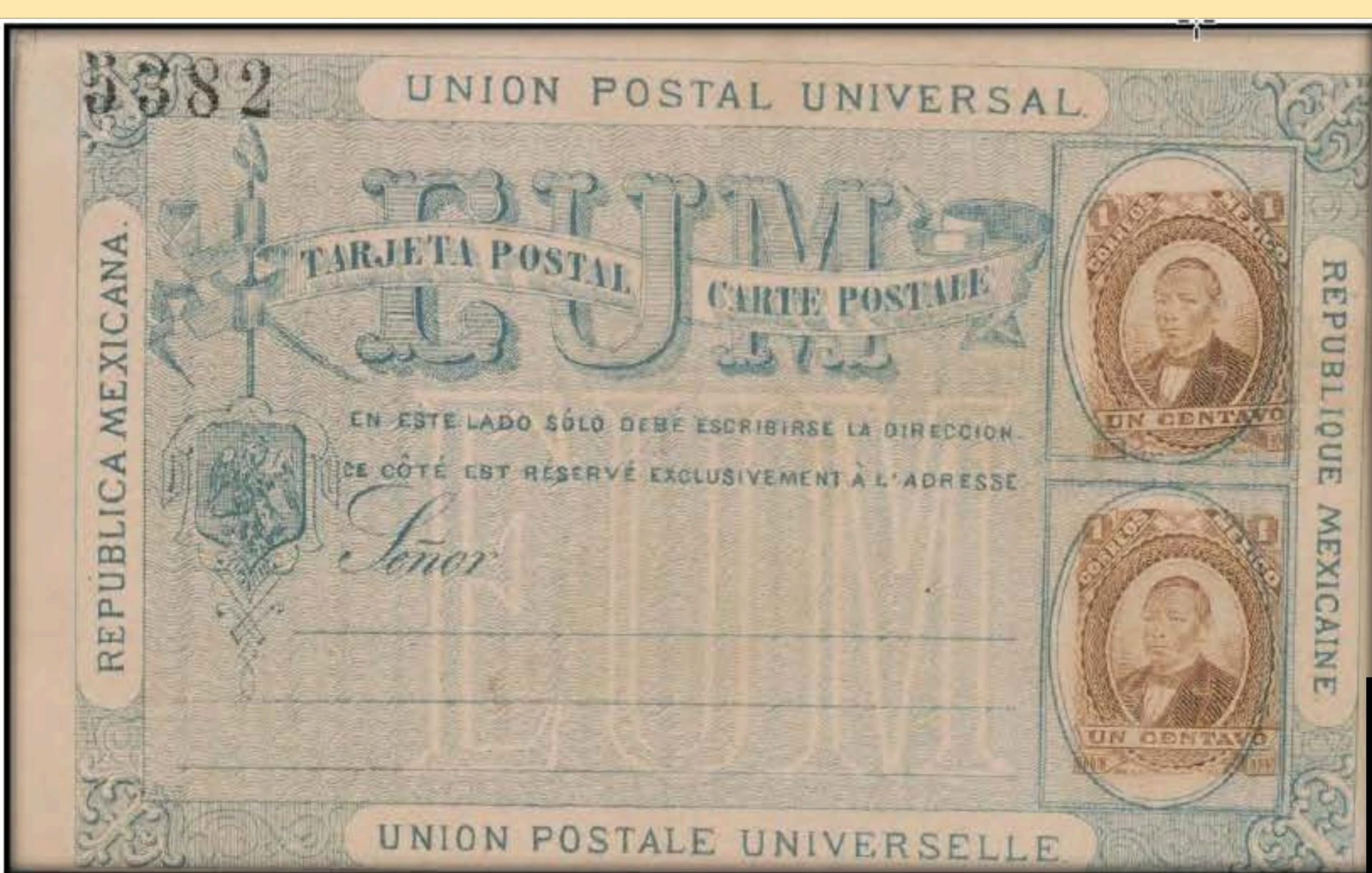

**Tarifa 1880, Servicio Exterior a los demás países de la U.P.U. (2c)  
Entero postal (Marzo de 1882)**



**Tarifa 1880, Servicio Exterior a los demás países de la U.P.U., sobretasa marítima (3c)**

Entero postal (Marzo de 1882)

**Tarifa 1882, Servicio Exterior a Cuba y Estados Unidos (3c)**

Entero postal (Julio de 1882)



**Tarifa 1882, Servicio Exterior a los demás países de la U.P.U. (5c)**  
México D.F. a Alemania, ca. 1883.

3683

UNION POSTAL UNIVERSAL

REPUBLICA MEXICANA

TARJETA POSTAL  
UNION POSTAL  
CARTE POSTALE

EN ESTE LADO SOLO DEBE ESCRIBIRSE LA DIRECCION  
CE CÔTÉ EST RESERVÉ EXCLUSIVEMENT A L'ADRESSE

*Señor Martin Schäfer  
Departado del correo  
No. 27  
Mexico.*

UNION POSTALE UNIVERSELLE

REPUBLIQUE MEXICAINE

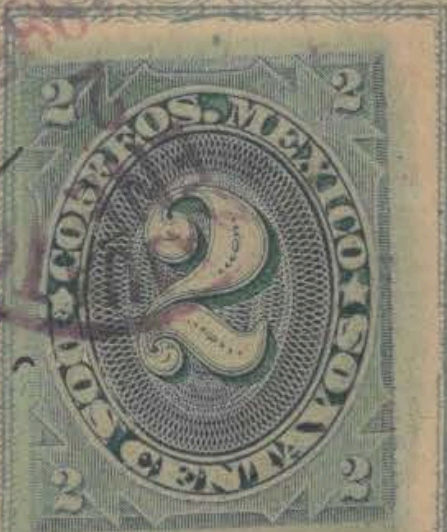

**Tarifa 1884,  
Servicio Interior (5c).**

Guanajuato, Gto. a  
México D.F.,  
2 de enero de 1885.



**Tarifa 1886, Servicio Interior (5c)**

Morelia, Michoacán a México, D.F.,  
16 de octubre de 1889



**Tarifa 1886, Servicio Internacional a los demás países de la Unión. (3c)**

México, D.F. a París, Francia, 17 de septiembre de 1886.

# TARIFAS 1895-1907

Tarifa	Servicio	Clasificación	Porte (por pieza)	
01/01/1895	Interior	Tarjeta postal simple y cada parte de las tarjetas con respuesta pagada	3c	
	Urbano	Tarjeta postal simple y cada parte de las tarjetas con respuesta pagada	2c	
01/07/1895	Exterior	Tarjeta postal sencilla a Estados Unidos y Canadá	2c	
		Tarjeta con respuesta pagada a Estados Unidos y Canadá	4c	
		Tarjeta postal sencilla para los demás países que forman la Unión Postal	3c	
		Tarjeta postal con respuesta pagada para los demás países que forman la Unión Postal	6c	
		Para los países no comprendidos en la Unión Postal	20c	
2/03/1899	Interior	Tarjetas postales sencillas	2c	
		Tarjetas con respuesta pagada	4c	
	Urbano	Tarjetas postales sencillas	1c	
		Tarjetas con respuesta pagada	2c	
	Internacional	Tarjetas postales sencillas a E.U.A. y Canadá	Tarjetas postales sencillas a E.U.A. y Canadá	2c
			Tarjetas con respuesta pagada a E.U.A. y Canadá	4c
		Tarjetas postales sencillas a los países de la U.P.U.	Tarjetas postales sencillas a los países de la U.P.U.	3c
			Tarjetas con respuesta pagada a los países de la U.P.U.	6c
1902	Interior	Tarjetas postales sencillas	2c	
		Tarjetas con respuesta pagada	4c	
	Urbano	Tarjetas postales sencillas	1c	
		Tarjetas con respuesta pagada	2c	
	Internacional	Tarjetas postales sencillas a E.U.A. y Canadá	Tarjetas postales sencillas a E.U.A. y Canadá	2c
			Tarjetas con respuesta pagada a E.U.A. y Canadá	4c
		Tarjetas postales sencillas a los países de la U.P.U.	Tarjetas postales sencillas a los países de la U.P.U.	4c
			Tarjetas con respuesta pagada a los países de la U.P.U.	8c
Tarjetas postales sencillas a los países no comprendidos en la U.P.U. se clasifican como cartas para los efectos de franqueo.	10c			
14/11/1907	Interior	Tarjetas postales sencillas	2c	
		Tarjetas con respuesta pagada	4c	
	Urbano	Tarjetas postales sencillas	1c	
		Tarjetas con respuesta pagada	2c	
	Internacional	Tarjetas postales sencillas a E.U.A., Canadá y Cuba	Tarjetas postales sencillas a E.U.A., Canadá y Cuba	2c
			Tarjetas con respuesta pagada a E.U.A., Canadá y Cuba	4c
		Tarjetas postales sencillas a los países de la U.P.U.	Tarjetas postales sencillas a los países de la U.P.U.	4c
			Tarjetas con respuesta pagada a los países de la U.P.U.	8c
Tarjetas postales sencillas a los países no comprendidos en la U.P.U. se clasifican como cartas para los efectos de franqueo.	10c			



**Tarifa de enero de 1895, Servicio Interior. (3c)**

Oaxaca, Oax. a Jalapa, Ver., 21 de abril de 1895.

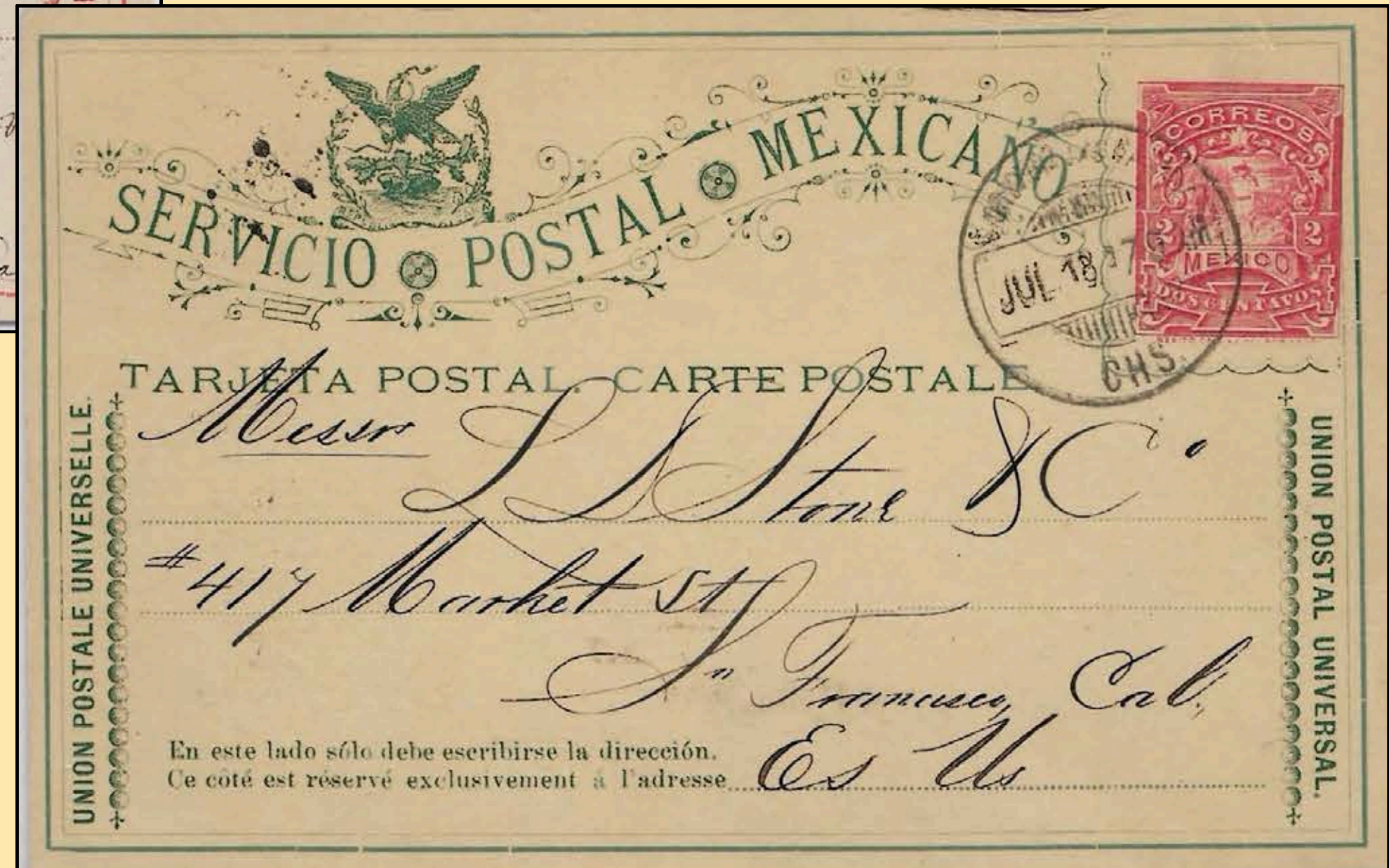

**Tarifa de julio de 1895, Servicio Exterior a los Estados Unidos (2c)**

San Cristóbal de las Casas, Chiapas a San Francisco, California, 18 de julio de 1897.



**Tarifa 1899, Servicio Urbano. (1c)**  
México, D.F., 26 de marzo de 1901.



**Tarifa 1902, Servicio Interior (2c).**  
México, D.F. a Zacatecas, 5 de  
septiembre de 1900.

**Tarifa 1899, Servicio Internacional a los demás países de la Unión. (3c)**

San Luis Potosí. a Mannheim, Imperio Alemán, 9 de junio de 1900.



México, D.F. a Praga, Austria-Hungría,  
12 de octubre de 1900.

Tarjeta Postal

Carte Postale

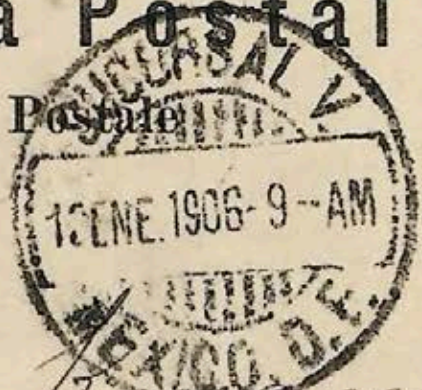

*Miss Ruth Kingman*

*1<sup>st</sup> Liverpool No 1617*

*John B. King  
CARTERO NO*

*Ciudad*

Lado que se reserva para la dirección  
(Côté réservé à l'adresse).

**Tarifa 1902, Servicio Urbano: Tarjeta postal. (1c)**

México, D.F., 12 de enero, 1906.

TARJETA POSTAL.

(CARTE POSTALE.)



*Mr M. J. Collins*

*San Antonio*

*Texas*

*C/o Waterworks*

*U.S.A.*

Lado que se reserva para la dirección  
(Côté réservé à l'adresse.)

**Tarifa 1902, Servicio Internacional a EE.UU. y Canadá: Tarjeta postal. (2c)**

Minatitlán, Ver. a San Antonio, Texas,  
5 de septiembre de 1907.

**Tarifa 1902, Servicio Internacional a EE.UU. y Canadá: Tarjeta postal. (2c)**



México, D.F. a Boonesboro, Howard Co., Missouri, 24 de febrero de 1902.

Minatitlán, Ver. a San Antonio, Texas, 5 de septiembre de 1907.



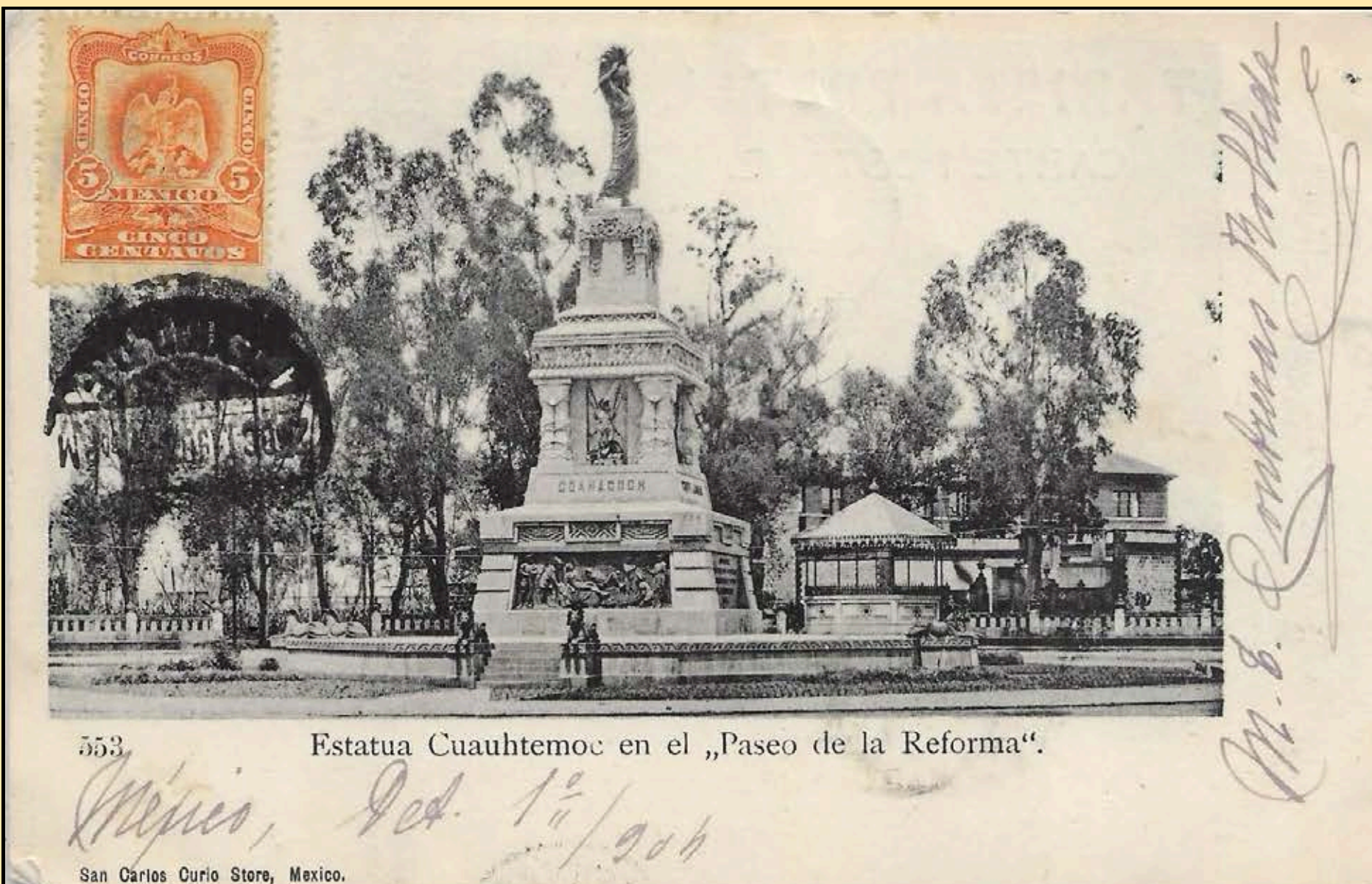

**Tarifa 1902, Servicio Internacional a los demás países de la Unión, Tarjeta postal. (4c)**

México, D.F. a Tirlemont, Bélgica,  
1 de octubre de 1904. (Sobreporte de 1c)

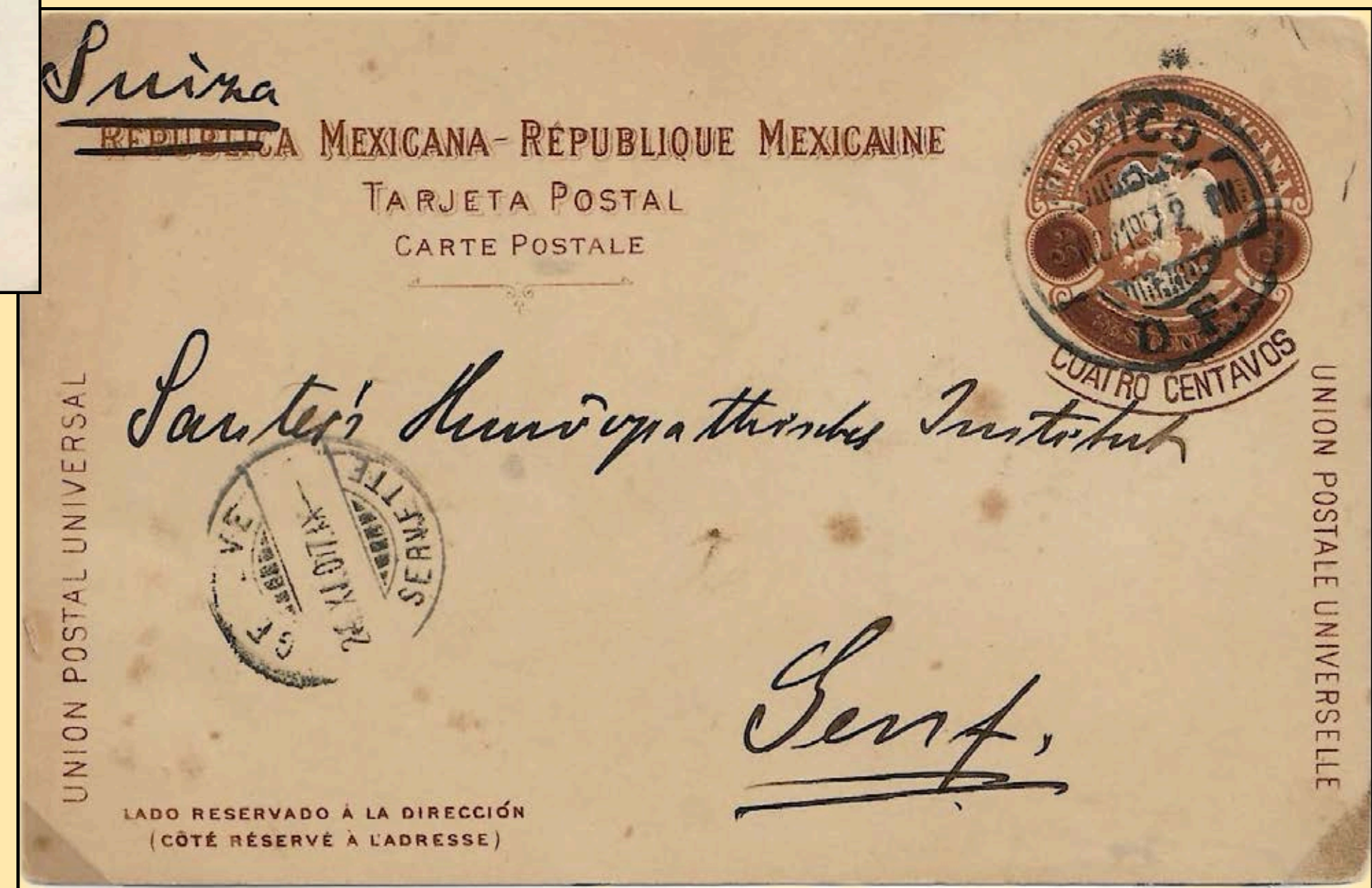

México, D.F. a Ginebra, Suiza,  
10 de noviembre de 1907.

**Tarifa 1907, Servicio Urbano (1c).**

México, D.F., 20 de junio de 1912.

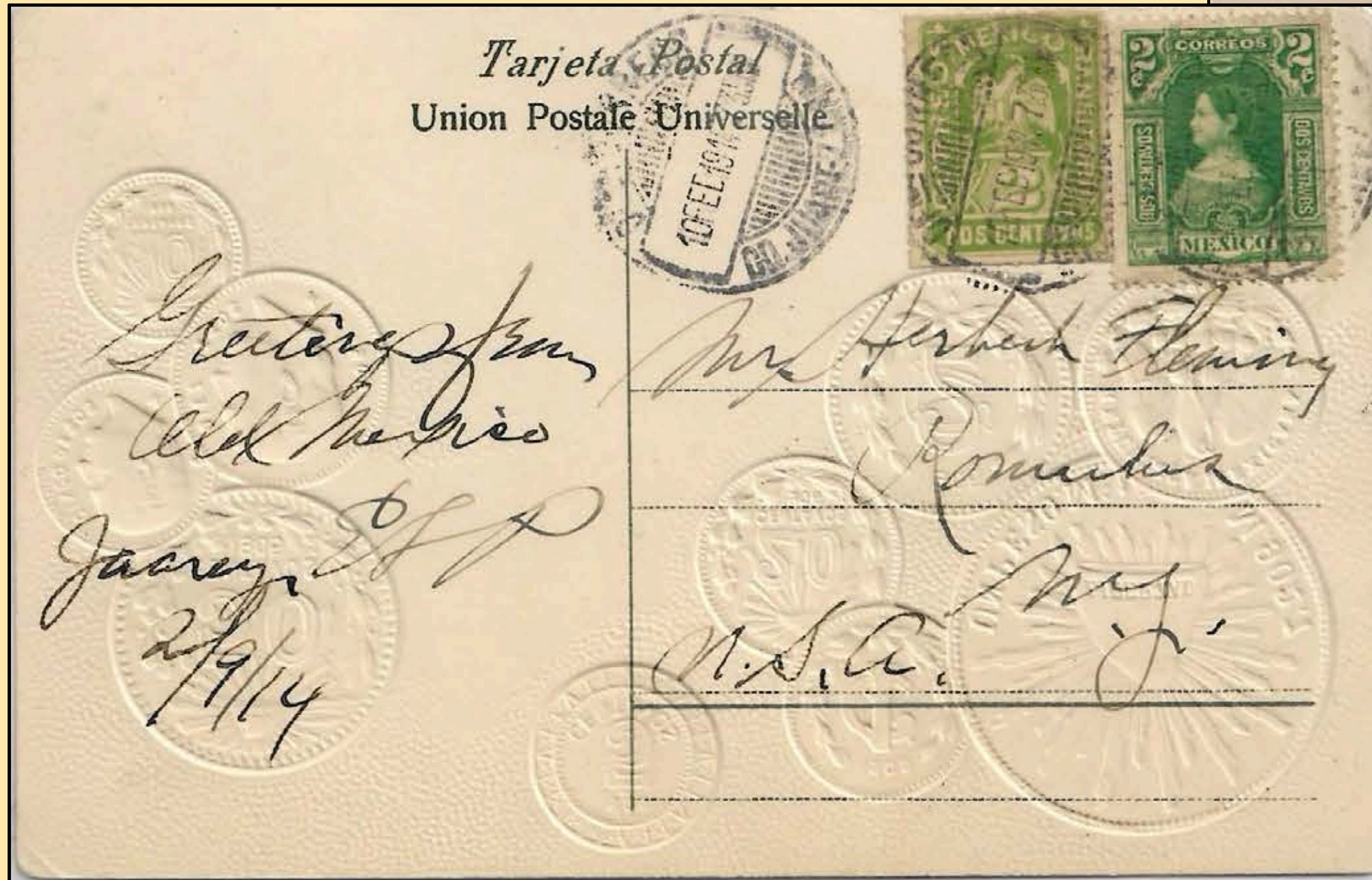
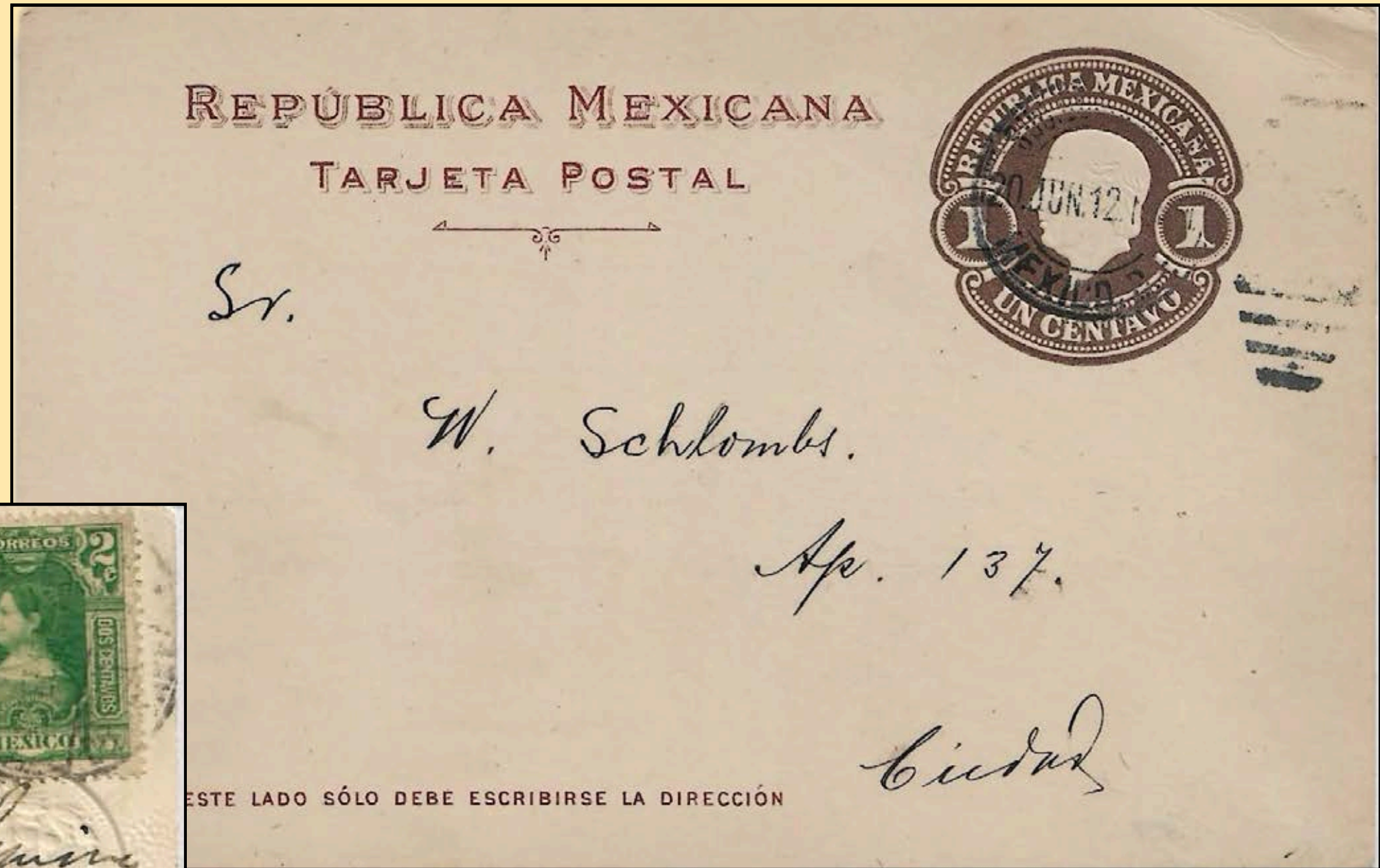

**Tarifa 1907, Servicio Internacional a EE.UU., Cuba y Canadá: Tarjeta postal (4c).**

México, D.F. a Nueva York, 10 de febrero de 1914.

# TARIFAS 1915-1916

Tarifa		Servicio	Clasificación	Porte (por pieza)
Nº	Vigor			
1	15/08/1915	<b>Interior</b>	Tarjetas postales sencillas y cada una de las dos partes de las tarjetas con respuesta pagada	4c
		<b>Urbano</b>	Tarjetas postales sencillas y cada una de las dos partes de las tarjetas con respuesta pagada	2c
		<b>Internacional</b>	Tarjetas postales sencillas a Estados Unidos, Cuba y Canadá.	4c
			Tarjetas postales con respuesta pagada a E.U.A., Cuba y Canadá	8c
			Tarjetas postales sencillas a los demás países de la U.P.U.	8c
			Tarjetas postales con respuesta pagada a los demás países de la U.P.U.	16c
Tarjetas postales sencillas a los países no comprendidos en la U.P.U.	40c			
2	01/06/1916	<b>Interior</b>	Tarjetas postales sencillas y cada una de las dos partes de las tarjetas con respuesta pagada	10c
		<b>Urbano</b>	Tarjetas postales sencillas y cada una de las dos partes de las tarjetas con respuesta pagada	5c
		<b>Internacional</b>	Tarjetas postales sencillas a Estados Unidos, Cuba y Canadá.	10c
			Tarjetas postales con respuesta pagada a E.U.A., Cuba y Canadá	20c
			Tarjetas postales sencillas a los demás países de la U.P.U.	15c
			Tarjetas postales con respuesta pagada a los demás países de la U.P.U.	30c
Tarjetas postales sencillas a los países no comprendidos en la U.P.U.	80c			
3	01/09/1916	<b>Interior</b>	Tarjetas postales sencillas y cada una de las dos partes de las tarjetas con respuesta pagada	10c
		<b>Urbano</b>	Tarjetas postales sencillas y cada una de las dos partes de las tarjetas con respuesta pagada	5c
		<b>Internacional</b>	<b>No se admiten sino con el carácter de cartas, y además, no es válido en esos países el franqueo de la parte respuesta.</b>	
4	01/11/1916	<b>Interior</b>	Tarjetas postales sencillas y por cada una de las dos partes de las tarjetas con respuesta pagada	40c
		<b>Urbano</b>	Tarjetas postales sencillas y por cada una de las dos partes de las tarjetas con respuesta pagada	20c
		<b>Internacional</b>	Tarjetas postales sencillas y por cada una de las dos partes de las tarjetas con respuesta pagada a Estados Unidos, Cuba y Canadá	40c
			Tarjetas postales sencillas y por cada una de las dos partes de las tarjetas con respuesta pagada a los demás países de la Unión	80c
			Tarjetas postales sencillas para los países no comprendidos en la Unión	\$1.00
5	21/11/1916	<b>Interior</b>	Tarjetas postales sencillas y cada una de las dos partes de las tarjetas con respuesta pagada (pagadero en billete infalsificable)	\$1.00
		<b>Urbano</b>	Tarjetas postales sencillas y cada una de las dos partes de las tarjetas con respuesta pagada (pagadero en billete infalsificable)	50c
		<b>Internacional</b>	Tarjetas postales sencillas y por cada una de las dos partes de las tarjetas con respuesta pagada a EE.UU., Cuba y Canadá (pagadero en oro nacional)	2c
			Tarjetas postales sencillas y por cada una de las dos partes de las tarjetas con respuesta pagada a los demás países de la Unión (pagadero en oro nacional)	4c
Tarjetas postales sencillas para los países no comprendidos en la Unión (pagadero en oro nacional)	20c			
5 (6)	02/12/1916	<b>Interior</b>	Tarjetas postales sencillas y cada una de las dos partes de las tarjetas con respuesta pagada (pagadero en billete infalsificable)	\$2.00
		<b>Urbano</b>	Tarjetas postales sencillas y cada una de las dos partes de las tarjetas con respuesta pagada (pagadero en billete infalsificable)	\$1.00
5 (7)	03/12/1916	<b>Interior</b>	Tarjetas postales sencillas y cada una de las dos partes de las tarjetas postales con respuesta pagada (pagadero en metálico)	2c
		<b>Urbano</b>	Tarjetas postales sencillas y cada una de las dos partes de las tarjetas postales con respuesta pagada (pagadero en metálico)	1c
		<b>Internacional</b>	Tarjetas postales sencillas y por cada una de las dos partes de las tarjetas con respuesta pagada a Estados Unidos, Cuba y Canadá (pagadero en metálico)	2c
			Tarjetas postales sencillas y por cada una de las dos partes de las tarjetas con respuesta pagada a los demás países de la Unión (pagadero en metálico)	4c
Tarjetas postales sencillas para los países no comprendidos en la Unión (pagadero en metálico)	20c			



**Tarifa 1, Servicio Internacional a los demás países de la Unión Postal (8c).**

León, Guanajuato a Hamburgo, Alemania, 15 de noviembre de 1915.



**Tarifa 4, Servicio Internacional a los EE.UU., Cuba y Canadá (40c).**

México, D.F. a New York City, 9 de abril de 1916.

# TARIFAS 1917-1927

Tarifa		Servicio	Clasificación	Porte (por pieza)
Nº	Vigor			
8	15/02/1917	Interior	Tarjetas postales sencillas y cada una de las dos partes de las tarjetas postales con respuesta pagada	4c
		Urbano	Tarjetas postales sencillas y cada una de las dos partes de las tarjetas postales con respuesta pagada	3c
		Internacional	Tarjetas postales sencillas y por cada una de las dos partes de las tarjetas con respuesta pagada a Estados Unidos, Cuba y Canadá	4c
			Tarjetas postales sencillas y por cada una de las dos partes de las tarjetas con respuesta pagada a los demás países de la Unión	4c
		Tarjetas postales sencillas para los países no comprendidos en la Unión	20c	
9	01/01/1918	Interior	Tarjetas postales sencillas y cada una de las dos partes de las tarjetas postales con respuesta pagada	4c
		Urbano	Tarjetas postales sencillas y cada una de las dos partes de las tarjetas postales con respuesta pagada	3c
		Internacional	Tarjetas postales sencillas y por cada una de las dos partes de las tarjetas con respuesta pagada a Estados Unidos, Cuba y Canadá	4c
			Tarjetas postales sencillas y por cada una de las dos partes de las tarjetas con respuesta pagada a los demás países de la Unión	4c
		Tarjetas postales sencillas para los países no comprendidos en la Unión	20c	
10	21/01/1923	Interior	Tarjetas postales sencillas y cada una de las dos partes de las tarjetas postales con respuesta pagada	4c
		Urbano	Tarjetas postales sencillas y cada una de las dos partes de las tarjetas postales con respuesta pagada	2c
		Internacional	Tarjetas postales sencillas y por cada una de las dos partes de las tarjetas con respuesta pagada a Estados Unidos, Cuba y Canadá	4c
			Tarjetas postales sencillas y por cada una de las dos partes de las tarjetas con respuesta pagada a los demás países de la Unión	8c
		Tarjetas postales sencillas para los países no comprendidos en la Unión		
11	15/06/1924	Interior	Tarjetas postales sencillas y cada una de las dos partes de las tarjetas postales con respuesta pagada	4c
		Urbano	Tarjetas postales sencillas y cada una de las dos partes de las tarjetas postales con respuesta pagada	2c
		Internacional	Tarjetas postales sencillas y por cada una de las dos partes de las tarjetas con respuesta para España y todos los países de América excepto Venezuela	4c
			Tarjetas postales sencillas y por cada una de las dos partes de las tarjetas con respuesta pagada a los demás países de la Unión y Venezuela	12c
		Tarjetas postales sencillas para los países no comprendidos en la Unión	40c	
12	01/07/1926	Interior	Tarjetas postales sencillas y cada una de las dos partes de las tarjetas postales con respuesta pagada	4c
		Urbano	Tarjetas postales sencillas y cada una de las dos partes de las tarjetas postales con respuesta pagada	2c
		Internacional	Tarjetas postales sencillas y por cada una de las dos partes de las tarjetas con respuesta para España y todos los países de América excepto Venezuela	4c
			Tarjetas postales sencillas y por cada una de las dos partes de las tarjetas con respuesta pagada a los demás países de la Unión y Venezuela	12c
		Tarjetas postales sencillas para los países no comprendidos en la Unión	40c	
13	01/01/1927	Interior	Tarjetas postales sencillas y cada una de las dos partes de las tarjetas postales con respuesta pagada	4c
		Urbano	Tarjetas postales sencillas y cada una de las dos partes de las tarjetas postales con respuesta pagada	2c
		Internacional	Tarjetas postales sencillas y por cada una de las dos partes de las tarjetas con respuesta para España y todos los países de América excepto Venezuela	4c
			Tarjetas postales sencillas y por cada una de las dos partes de las tarjetas con respuesta pagada a los demás países de la Unión y Venezuela	12c
		Tarjetas postales sencillas para los países no comprendidos en la Unión	40c	

**Tarifa 9, Servicio Interior (4c)**

México, D.F. a Orizaba, Veracruz, 25 de abril de 1919.

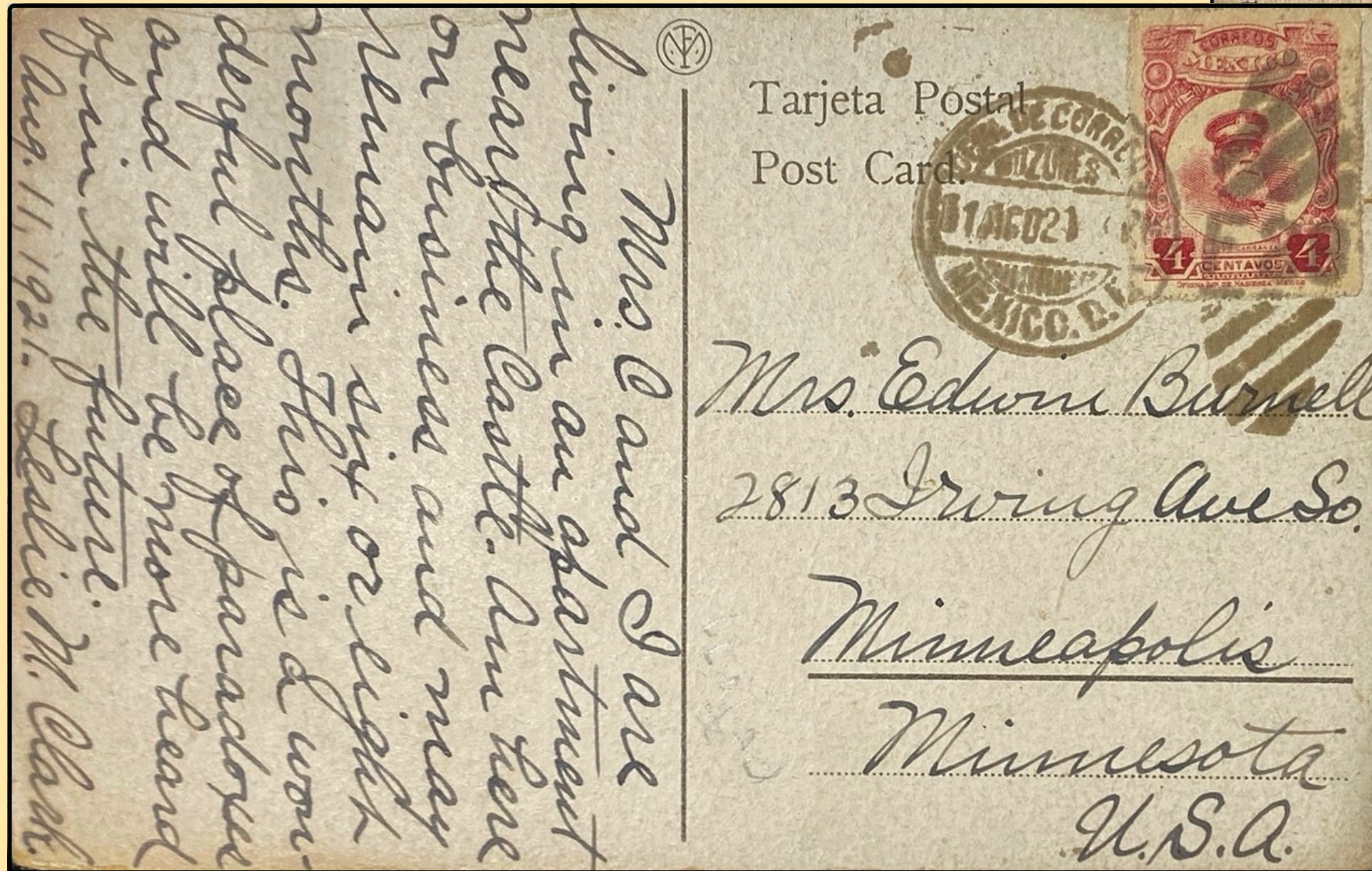

**Tarifa 9, Servicio Internacional a EE.UU., Cuba y Canadá (4c)**

México, D.F. a Minneapolis, Minnesota (EE.UU.) 31 de agosto de 1921.



**Tarifa 10, Servicio Internacional a los demás países de la Unión. (8c)**

**Puebla, Puebla a Angelhom, Suecia, 5 de octubre de 1923.**



**Tarifa 11, Servicio Internacional a España y todos los países de América, excepto Venezuela (2c)**

México, D.F a Cd. de Nueva York,  
25 de noviembre de 1925.

México, D.F. a Long Island, New York,  
1 de abril de 1926

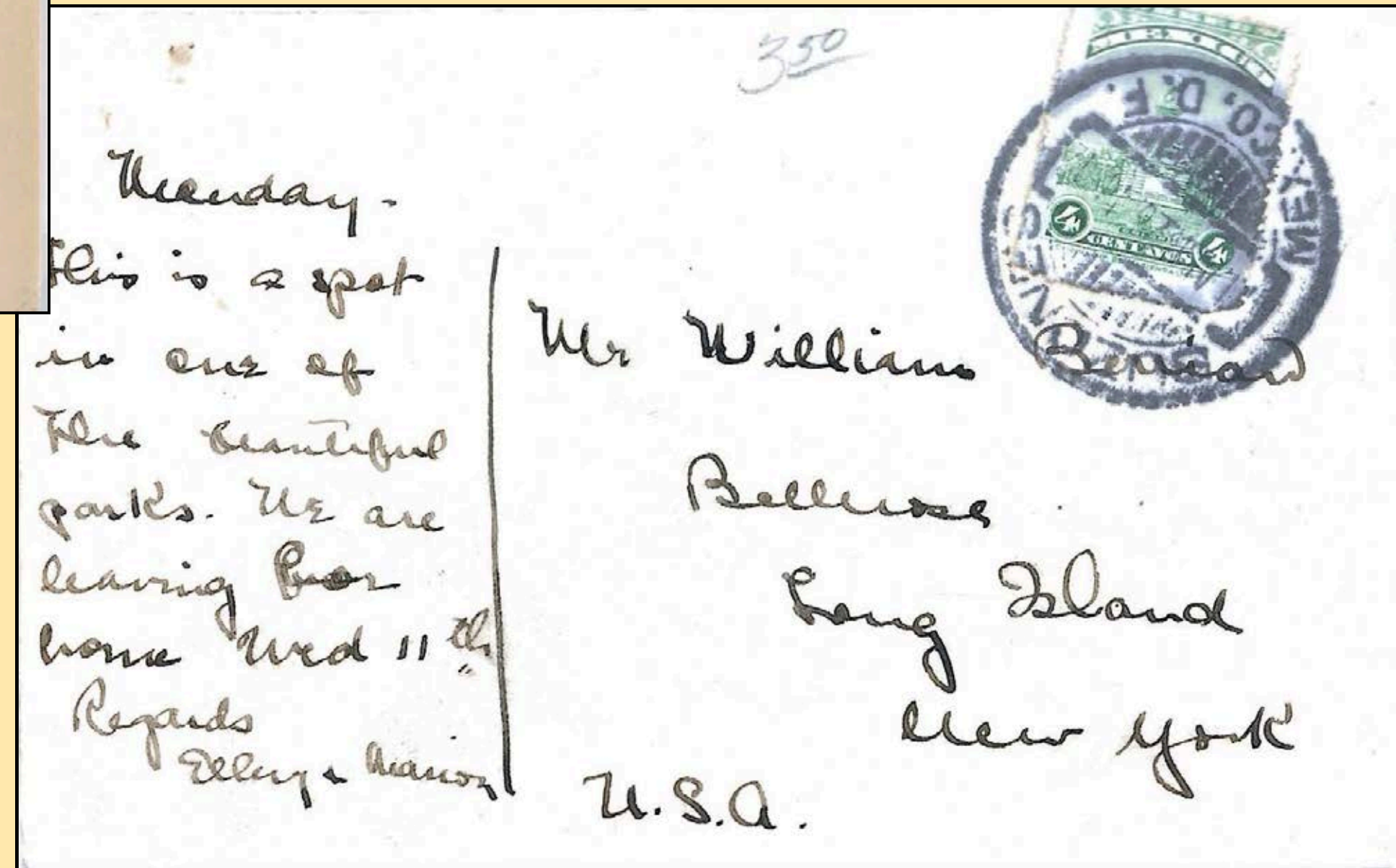

# TARIFAS AÉREAS 1927-1930

Tarifa	Servicio	Clasificación	Porte
01/02/1927	<b>Aéreo Internacional</b>	Cartas, tarjetas-cartas, tarjetas postales y todo envío cerrado, hasta por 20 gramos (Por superficie a Dallas, Texas, aéreo dentro de EE.UU.)	50c
15/04/1928	<b>Aéreo Interior</b>	Cartas, tarjetas-cartas, tarjetas postales y todo envío cerrado, hasta por 20 gramos	25c
	<b>Aéreo Internacional</b>	Cartas, tarjetas-cartas, tarjetas postales y todo envío cerrado, hasta por 20 gramos (Aéreo Interno por ruta RAC1, superficie el resto del tránsito)	35c
	<b>Aéreo Internacional</b>	Cartas, tarjetas-cartas, tarjetas postales y todo envío cerrado, hasta por 20 gramos (Aéreo Interno por ruta RAC1, superficie a San Antonio, Tx, aéreo en EE.UU., superficie el resto del tránsito)	75c
01/06/1928	<b>Aéreo Internacional</b>	Cartas, tarjetas-cartas, tarjetas postales y todo envío cerrado, hasta por 20 gramos (Aéreo Interno por ruta RAC1, superficie el resto del tránsito)	35c
	<b>Aéreo Internacional</b>	Cartas, tarjetas-cartas, tarjetas postales y todo envío cerrado, hasta por 20 gramos (Aéreo Interno por ruta RAC1, superficie a San Antonio, Tx, aéreo en EE.UU., superficie el resto del tránsito)	60c
01/10/1928	<b>Aéreo Interior</b>	Cartas, tarjetas-cartas, tarjetas postales y todo envío cerrado, hasta por 20 gramos	35c
	<b>Aéreo Internacional</b>	Cartas, tarjetas-cartas, tarjetas postales y todo envío cerrado, hasta por 20 gramos (Aéreo CDMX-Nuevo Laredo, aéreo en EE.UU. Por aeropuerto de Laredo, superficie el resto)	35c
01/06/1929	<b>Aéreo Internacional</b>	Cartas, tarjetas-cartas, tarjetas postales y todo envío cerrado, hasta por 20 gramos (Aéreo Interno FAM-8, aéreo en EE.UU. Con alcance hasta Canadá)	35c
01/08/1929	<b>Aéreo Internacional</b>	Cartas, tarjetas-cartas, tarjetas postales y todo envío cerrado, hasta por 20 gramos (Aéreo vía Guatemala)	35c
01/11/1929	<b>Aéreo interior</b>	Correspondencia de cualquier clasificación que se despachen utilizando las vías aéreas del país por cada 20 gramos (La correspondencia de Primera clase causará Cuota Pro-Infancia)	20c+1c
01/09/1930	<b>Aéreo interior</b>	Correspondencia de cualquier clasificación que se despachen utilizando las vías aéreas del país por cada 20 gramos (La correspondencia de Primera clase causará Cuota Pro-Infancia)	15c+1c
26/04/1932	<b>Aéreo interior</b>	Correspondencia de cualquier clasificación que se despachen utilizando las vías aéreas del país por cada 20 gramos	20c

# TARIFAS 1928-1935

Nº	Tarifa		Servicio	Clasificación	Porte (por pieza)
	Nº	Vigor			
14	21/01/1928	Interior	Tarjetas postales sencillas y cada una de las dos partes de las tarjetas postales con respuesta pagada	4c	
		Urbano	Tarjetas postales sencillas y cada una de las dos partes de las tarjetas postales con respuesta pagada	2c	
		Internacional	Tarjetas postales sencillas y por cada una de las dos partes de las tarjetas con respuesta para España y todos los países de América	4c	
			Tarjetas postales sencillas y por cada una de las dos partes de las tarjetas con respuesta pagada a los demás países de la Unión	12c	
			Tarjetas postales sencillas para los países no comprendidos en la Unión	40c	
15	20/04/1929	Interior	Tarjetas postales sencillas y cada una de las dos partes de las tarjetas postales con respuesta pagada	4c+1c	
		Urbano	Tarjetas postales sencillas y cada una de las dos partes de las tarjetas postales con respuesta pagada	2c+1c	
		Internacional	Tarjetas postales sencillas y por cada una de las dos partes de las tarjetas con respuesta para España y todos los países de América	4c	
			Tarjetas postales sencillas y por cada una de las dos partes de las tarjetas con respuesta pagada a los demás países de la Unión	6c	
			Tarjetas postales sencillas para los países no comprendidos en la Unión	12c	
16	12/01/1931	Interior	Tarjetas postales sencillas y cada una de las dos partes de las tarjetas postales con respuesta pagada	4c+1c	
		Urbano	Tarjetas postales sencillas y cada una de las dos partes de las tarjetas postales con respuesta pagada	2c+1c	
		Internacional	Tarjetas postales sencillas y por cada una de las dos partes de las tarjetas con respuesta para España y todos los países de América	4c	
			Tarjetas postales sencillas y por cada una de las dos partes de las tarjetas con respuesta pagada a los demás países de la Unión	6c	
			Tarjetas postales sencillas para los países no comprendidos en la Unión	12c	
17	25/11/1931	Interior	Tarjetas postales sencillas y cada una de las dos partes de las tarjetas postales con respuesta pagada	4c+1c	
		Urbano	Tarjetas postales sencillas y cada una de las dos partes de las tarjetas postales con respuesta pagada	2c+1c	
		Exterior	Tarjetas postales sencillas y por cada una de las dos partes de las tarjetas con respuesta para España y todos los países de América	4c	
			Las tarjetas postales ilustradas con vista del país que menciona el párrafo 9 del Indicador de fecha 15 de octubre de 1929, que sean adoptados por la Comisión Calificadora a que se refiere el artículo 2º del Decreto Relativo y las cuales llevarán una contraseña especial que en su oportunidad se dará a conocer a los empleados del Ramo, pagará la cuota especial (solamente aplicable a envíos a la UPAE) de	2c	
			Tarjetas postales sencillas y por cada una de las dos partes de las tarjetas con respuesta pagada a los demás países de la Unión	6c	
			Tarjetas postales sencillas para los países no comprendidos en la Unión	12c	
18	01/02/1933	Interior	Tarjetas postales sencillas y cada una de las dos partes de las tarjetas postales con respuesta pagada	4c+1c	
		Urbano	Tarjetas postales sencillas y cada una de las dos partes de las tarjetas postales con respuesta pagada	2c+1c	
		Internacional	Tarjetas postales sencillas y por cada una de las dos partes de las tarjetas con respuesta para los países de la Unión Postal de las Américas y España	4c	
			Tarjetas postales sencillas y por cada una de las dos partes de las tarjetas con respuesta pagada para los demás países de la Unión Postal Universal	6c	
			Tarjetas postales sencillas para los países no comprendidos en la Unión	12c	
19	19/04/1935	Interior	Tarjetas postales	4c	
		Urbano	Tarjetas postales	2c	
		Aéreo Interior	Tarjetas postales aéreas	10c	
		Internacional	Tarjetas postales sencillas y por cada una de las dos partes de las tarjetas con respuesta para los países de la Unión Postal de las Américas y	4c	
			Tarjetas postales sencillas y por cada una de las dos partes de las tarjetas con respuesta pagada para los demás países de la Unión Postal Universal	10c	

## Tarifa 14, Servicio Interior (4c)

México, D.F. a Parras, Coahuila, 17 de febrero de 1928.



## Tarifa 15, Servicio Interior (4c+1c)

México, D.F. a Parras, Coahuila, 20 de julio de 1929



**CORREOS - MÉXICO**  
**TARJETA POSTAL**

Las personas no conocidas en esta oficina, deberán comprobar el derecho que tienen para recoger la remesa, facilitando su identificación por medios que garanticen a esta Empresa.

Este procedimiento se emplea para proteger los intereses de los consignatarios.

Utilice siempre el servicio de Express de estos Ferrocarriles, por ser el medio de transporte más seguro, rápido, eficaz y económico.

EN ESTE LADO SOLO DEBE ESCRIBIRSE LA DIRECCION  
(VEASE EL OTRO LADO)



Sr.  
Madame y sus  
Ciudad

**Tarifa 17, Servicio Urbano (2c+1c)**

Parras, Coahuila, 23 de noviembre de 1932.

**Tarifa 18, Servicio Internacional a los demás países de la Unión Postal Universal. (6c)**

México, D.F. a Ménétréol-sous-Sancerre, Cher, Francia, 15 de mayo de 1934



# TARIFAS 1935-1943

Nº	Tarifa		Servicio	Clasificación	Porte (por pieza)
	Nº	Vigor			
19	19/04/1935	Interior	Tarjetas postales		4c
		Urbano	Tarjetas postales		2c
		Aéreo Interior	Tarjetas postales aéreas		10c
		Internacional	Tarjetas postales sencillas y por cada una de las dos partes de las tarjetas con respuesta para los países de la Unión Postal de las Américas y	4c	
Tarjetas postales sencillas y por cada una de las dos partes de las tarjetas con respuesta pagada para los demás países de la Unión Postal Universal	10c				
20	01/05/1936	Interior	Tarjetas postales		4c
		Urbano	Tarjetas postales		2c
		Aéreo Interior	Tarjetas postales aéreas		10c
		Internacional	Tarjetas postales sencillas y por cada una de las dos partes de las tarjetas con respuesta para los países de la Unión Postal de las Américas y España	4c	
Tarjetas postales sencillas y por cada una de las dos partes de las tarjetas con respuesta pagada para los demás países de la Unión Postal Universal	10c				
21	08/05/1940	Interior	Tarjetas postales		4c
		Urbano	Tarjetas postales		2c
		Aéreo Interior	Tarjetas postales aéreas		10c
		Internacional	Tarjetas postales sencillas y por cada una de las dos partes de las tarjetas con respuesta para los países de la Unión Postal de las Américas y España	4c	
Tarjetas postales sencillas y por cada una de las dos partes de las tarjetas con respuesta pagada para los demás países de la Unión Postal Universal	10c				
22	01/01/1941	Interior	Tarjetas postales		4c
		Urbano	Tarjetas postales		2c
		Aéreo Interior	Tarjetas postales aéreas		10c
		Internacional	Tarjetas postales sencillas y por cada una de las dos partes de las tarjetas con respuesta para los países de la Unión Postal de las Américas y España	4c	
Tarjetas postales sencillas y por cada una de las dos partes de las tarjetas con respuesta pagada para los demás países de la Unión Postal Universal	15c				
23	01/01/1943	Interior	Tarjetas postales		4c
		Urbano	Tarjetas postales		2c
		Aéreo Interior	Tarjetas postales aéreas		10c
		Internacional	Tarjetas postales sencillas y por cada una de las dos partes de las tarjetas con respuesta para los países de la Unión Postal de las Américas y España	4c	
Tarjetas postales sencillas y por cada una de las dos partes de las tarjetas con respuesta pagada para los demás países de la Unión Postal Universal	15c				
24	07/12/1943	Interior	Tarjetas postales		6c
		Urbano	Tarjetas postales		3c
		Aéreo Interior	Tarjetas postales aéreas		15c
		Internacional	Tarjetas postales sencillas y por cada una de las dos partes de las tarjetas con respuesta para los países de la Unión Postal de las Américas y España	6c	
Tarjetas postales sencillas y por cada una de las dos partes de las tarjetas con respuesta pagada para los demás países de la Unión Postal Universal	15c				

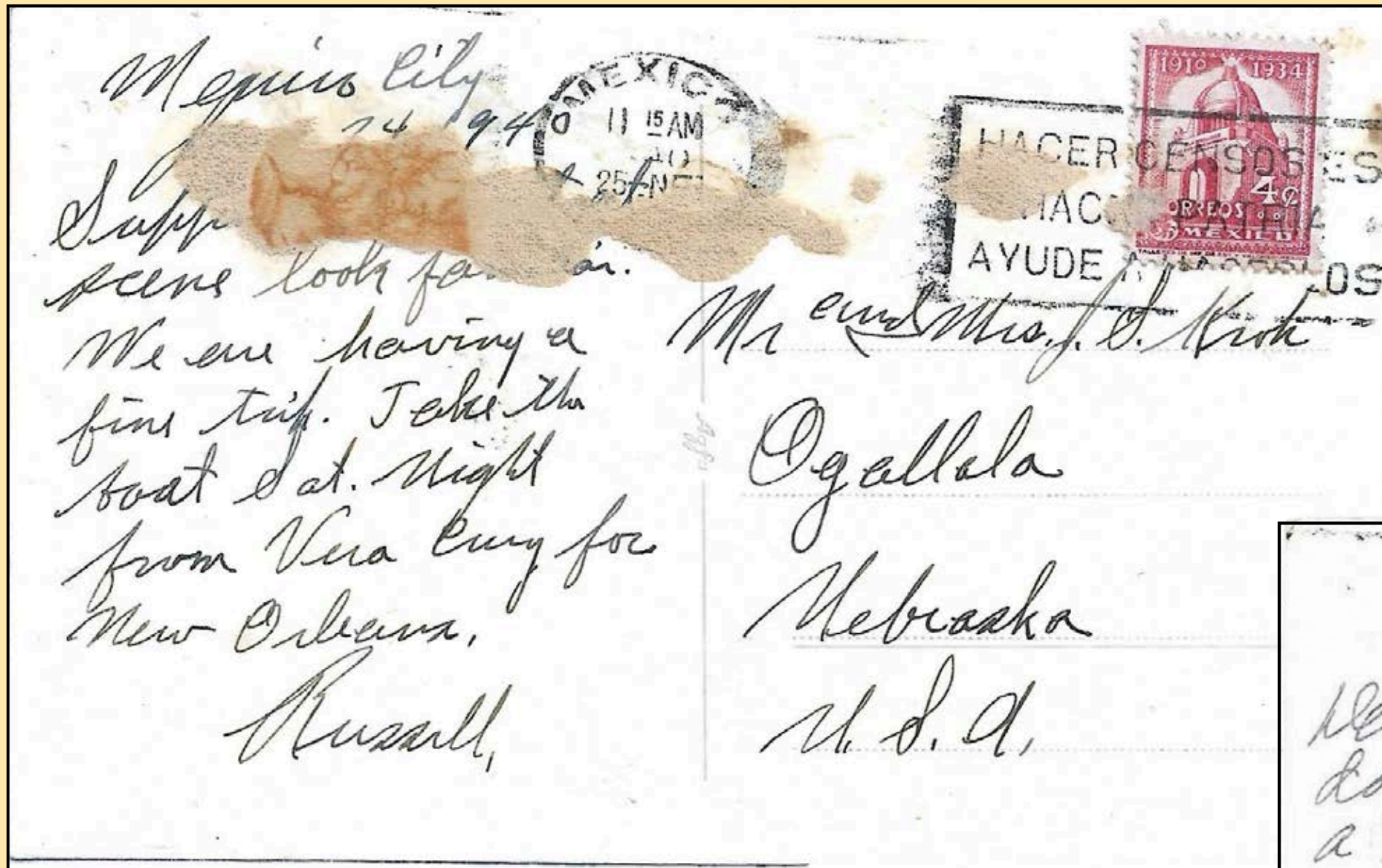

**Tarifa 21, Servicio Internacional, vía de superficie a países UPAE (4c).**

México D.F. a Ogallala, Nebraska, 24 de septiembre de 1940.

**Tarifa 22, Servicio Internacional, vía de superficie a países UPAE (4c).**

México, D.F. a Holman, Alabama, 30 de diciembre de 1941.





**Tarifa 22, Servicio Interior (4c).**

Oficina Postal Ambulante a México D.F.,  
27 de enero de 1942.

**Tarifa 24, Régimen Internacional, vía aérea a Estados Unidos (25c).**

México, D.F. a Beeville, Texas, 18 de febrero, 1945.

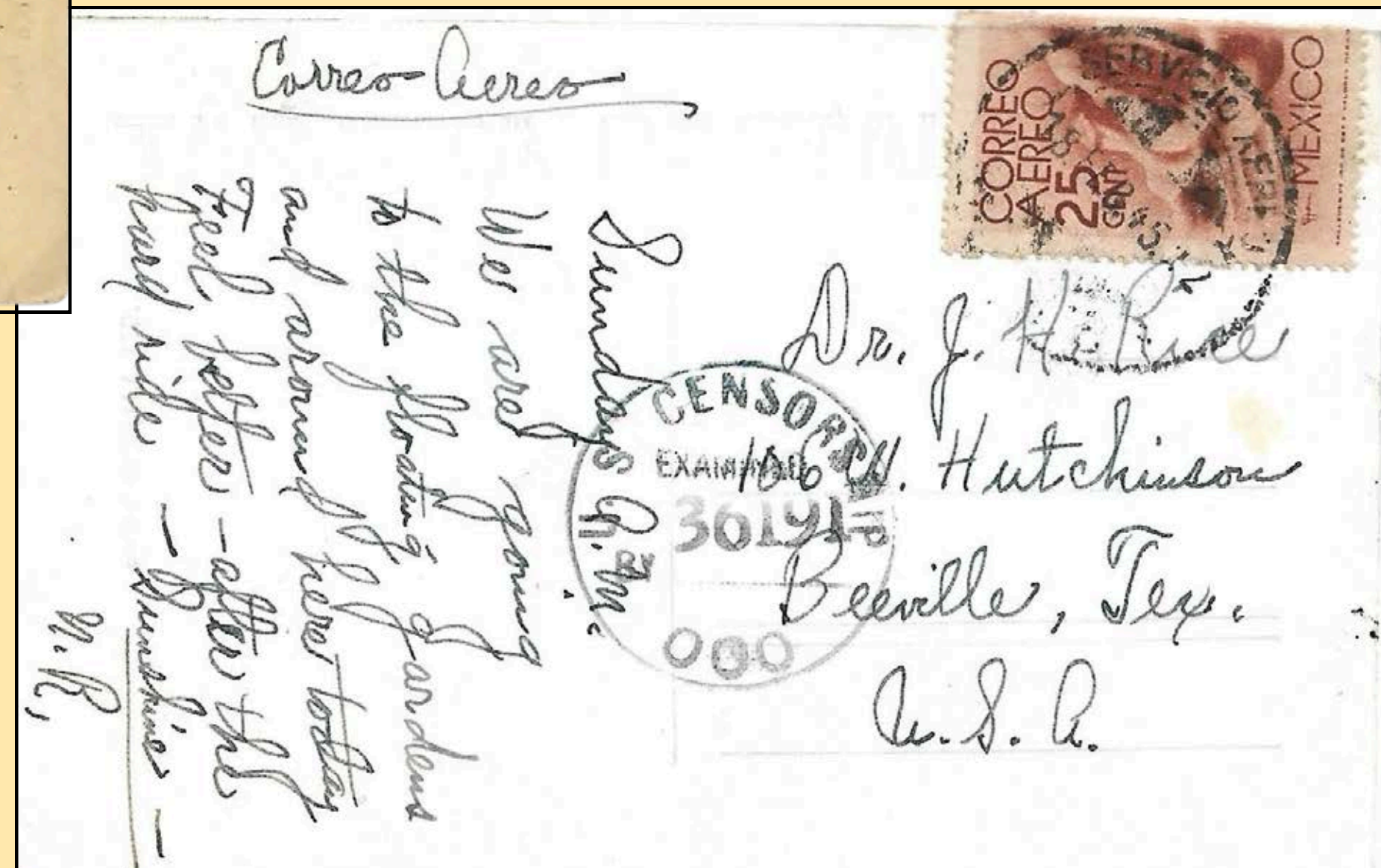

# TARIFAS 1945-1979

Tarifa		Servicio	Clasificación	Porte (por pieza)
Nº	Vigor			
25	09/03/1945	Interior	Tarjetas postales	6c
		Urbano	Tarjetas postales	3c
		Aéreo Interior	Tarjetas postales aéreas	15c
		Internacional	Tarjetas postales sencillas y por cada una de las dos partes de las tarjetas con respuesta para los países de la Unión Postal de las Américas y España	6c
			Tarjetas postales sencillas y por cada una de las dos partes de las tarjetas con respuesta pagada para los demás países de la Unión Postal Universal	15c
26	01/01/1950	Interior	Tarjetas postales, cada una....	10c
		Aéreo Interior	Tarjetas postales incluyendo el porte común, cada una....	20c
		Internacional	Tarjetas postales sencillas y por cada una de las dos partes de las tarjetas con respuesta para los países de la Unión Postal de las Américas y España	10c
			Tarjetas postales sencillas y por cada una de las dos partes de las tarjetas con respuesta pagada para los demás países de la Unión Postal Universal	30c
27	01/06/1956	Interior	Tarjetas postales, cada una....	15c
			Tarjetas postales ilustradas a colores, cada una (forma estampillada, 1957)	50c
		Aéreo Interior	Tarjetas postales, cada una....	30c
		Internacional	Tarjetas postales sencillas y por cada una de las dos partes de las tarjetas con respuesta para los países de la U.P.A.E.	15c
			Tarjetas postales sencillas y por cada una de las dos partes de las tarjetas con respuesta pagada para los demás países de la U.P.U.	45c
28	01/05/1962	Interior	Tarjeta postal, cada una....	20c
		Aéreo Interior	Tarjeta postal, cada una....	50c
		Internacional	Tarjetas postales sencillas y por cada una de las dos partes de las tarjetas con respuesta para los países de la U.P.A.E.	20c
			Tarjetas postales sencillas y por cada una de las dos partes de las tarjetas con respuesta pagada para los demás países de la U.P.U.	70c
29	15/12/1974	Interior	Tarjeta postal, cada una....	80c
		Aéreo Interior	Tarjeta postal, cada una....	\$1.60
		Internacional	Tarjeta postal, cada una....	\$1.50
		Aéreo Internacional	LC (Letter/ Cards) por cada 10 gramos o fracción a América del Norte y posesiones de EE.UU., América Central y las Antillas.	\$1.60
			A América del Sur	\$1.90
			A Europa	\$4.30
A África y Cercano Oriente	\$5.20			
A Asia y Oceanía	\$5.60			
30	13/06/1979	Interior	Tarjeta postal, cada una....	80c
		Aéreo Interior	Tarjeta postal, cada una....	\$1.60
		Internacional	Tarjeta postal	\$2.00
		Aéreo Internacional	Cartas y Tarjetas postales por c/10 gramos o fracción a América del Norte y posesiones de EE.UU., América Central y las Antillas.	\$2.50
			A América del Sur	\$3.00
			A Europa	\$5.50
A África y Cercano Oriente	\$6.00			
A Asia y Oceanía	\$7.00			



Dear Mom -  
 We're spending tonight at a <sup>motel</sup> in Chihuahua, Mexico. The town is dirty & many of the people seem quite poor. Last night we spent in El Paso & went across the border on foot to see Juarez, Mexico. It was lots of fun, El Paso is too big for us - we felt like farmers - We're having a wonderful time. We'll be in Mex. City Wednesday. Love Pierre & Joe.

TARJETA POSTAL

10 CORREOS CTS MEXICO

Mrs. Wm. Drones  
 1616 So. Phillips  
~~Sioux Falls~~  
 Sioux Falls  
 South Dakota  
 U. S. A.

TECHNOR QUALITY VIEWERS REG. U.S. PAT. OFF. MADE ONLY BY TECHNOR BROS., INC., BOSTON, MASS.  
 PUB. POR HECTOR E. DELGADO, AP. POST. NO. 613, CHIHUAHUA, CHIH., MEXICO

**Tarifa 26, Régimen Internacional, vía de superficie a países U.P.A.E. (10c)**

México, D.F. a Fairfield, Connecticut, Estados Unidos, 1 de agosto de 1953.

TARJETA POSTAL

10 CORREOS CTS MEXICO

NO INCLUYA VALORES SU CORRESPONDEN ORDINARIA MANDA ASEGURADOS.

1953

Hi, Emil and I are down here in Mexico having a swell time. We were in Monterrey, Mexico for a while, but we decided to keep going south. Dick

Mr. & Mrs. Arzay Jr.  
 730 High St.  
 Fairfield, Conn.  
 U.S.A.

Chihuahua, Chih. a Sioux Falls, Dakota del Sur, 27 de julio de 1953.

REMITENTE Dr. Enrique L. Chelminsky  
DOMICILIO Insurgentes 429 - 42  
POBLACION México 11 D.F. MEXICO  
ESTADO \_\_\_\_\_

**CORREOS - MÉXICO**

**TARJETA POSTAL**



Dr. Albert A. Brust  
The Kettering Laboratory  
College of Medicine  
University of Cincinnati  
Eden Ave  
Cincinnati 19, Ohio USA

*sent 8/56*

ESTA FORMA TIENE UN VALOR ADICIONAL DE \$0.05

México, D.F. a New York, 8 de enero,  
1962.

**Tarifa 27, Régimen Internacional, vía de  
superficie a países U.P.A.E. (15c)**

México, D.F. a Cincinnati, Ohio, 8 de  
septiembre, 1956.

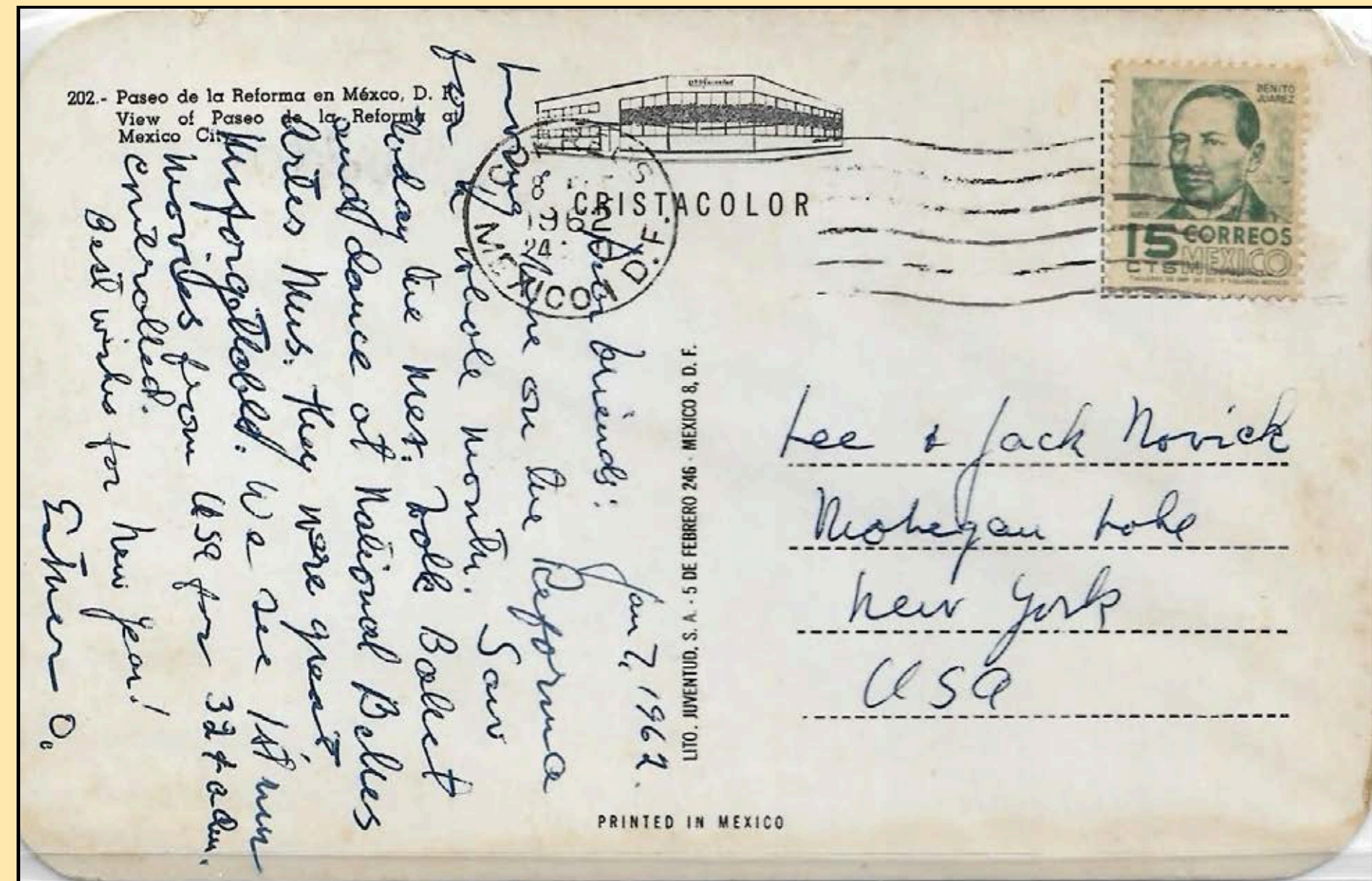

**Tarifa 28, Régimen Nacional, vía de superficie (20c).**

Uruapan, Michoacán a Chihuahua, Chih., 7 de febrero, 1967.

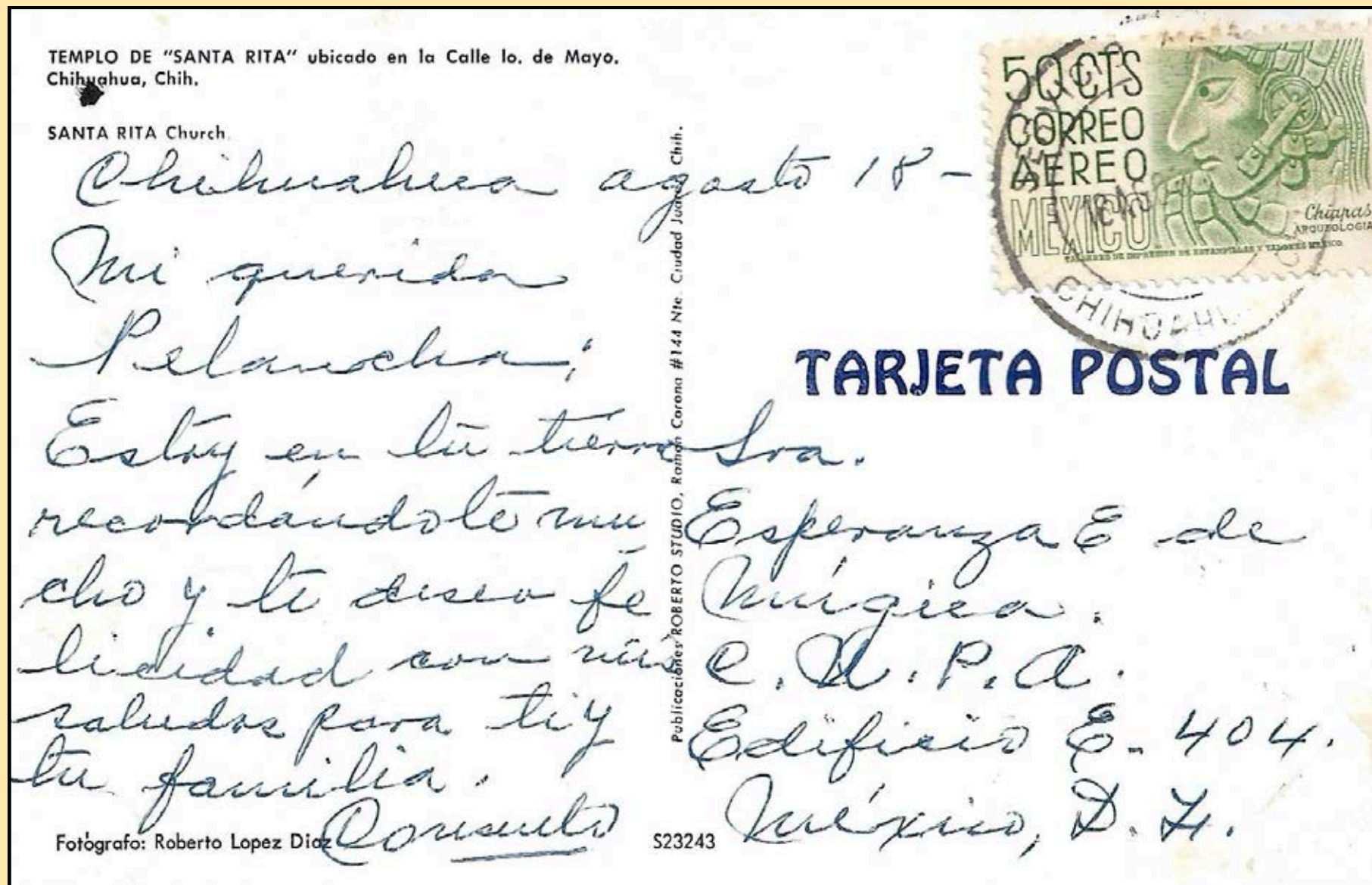

**Tarifa 28, Régimen Nacional, vía aérea. (50c)**

Chihuahua, Chih. a México, D.F., 18 de agosto, 1967.

**Tarifa 28a, Régimen Nacional, vía de superficie (40c)**

Uruapan, Michoacán a Cd.  
Cuauhtémoc, Chih., 22 de ago. 1967.

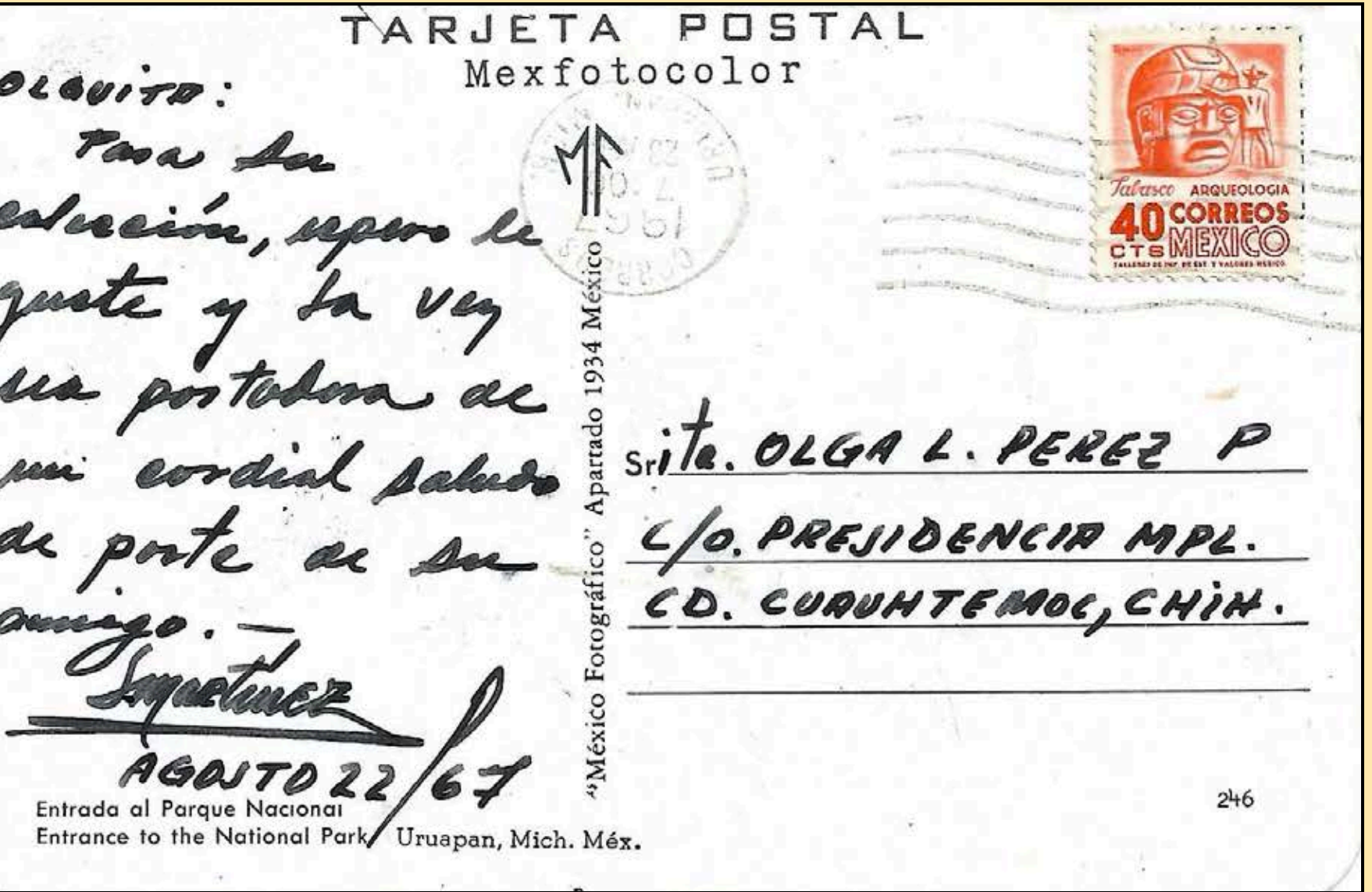
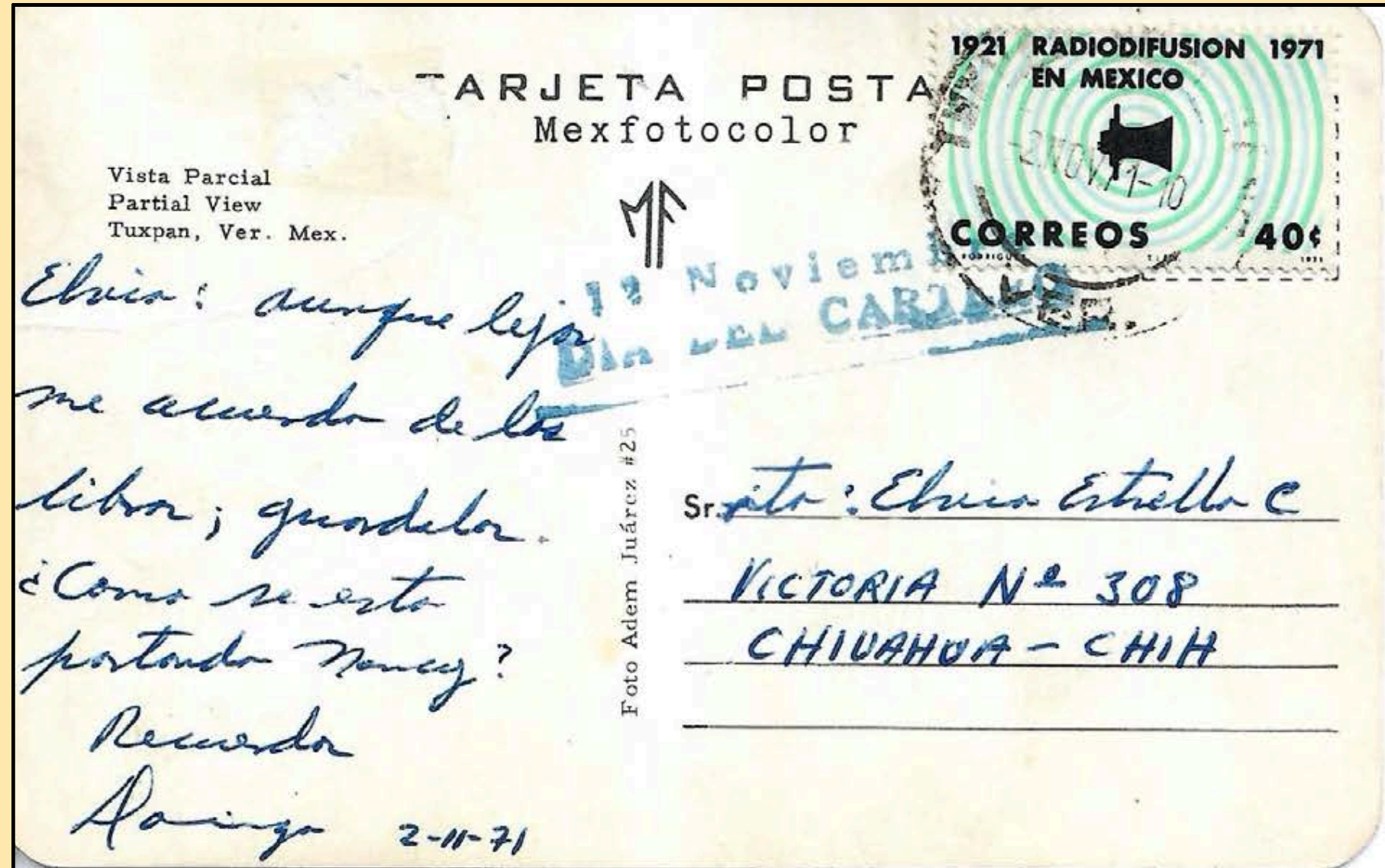

Tuxpan, Veracruz a Chihuahua, Chih.,  
2 de nov. 1971.



**Tarifa 28a, Régimen Nacional, vía aérea (80c)**

Poza Rica, Veracruz a Chihuahua, Chih., 28 de diciembre de 1972.

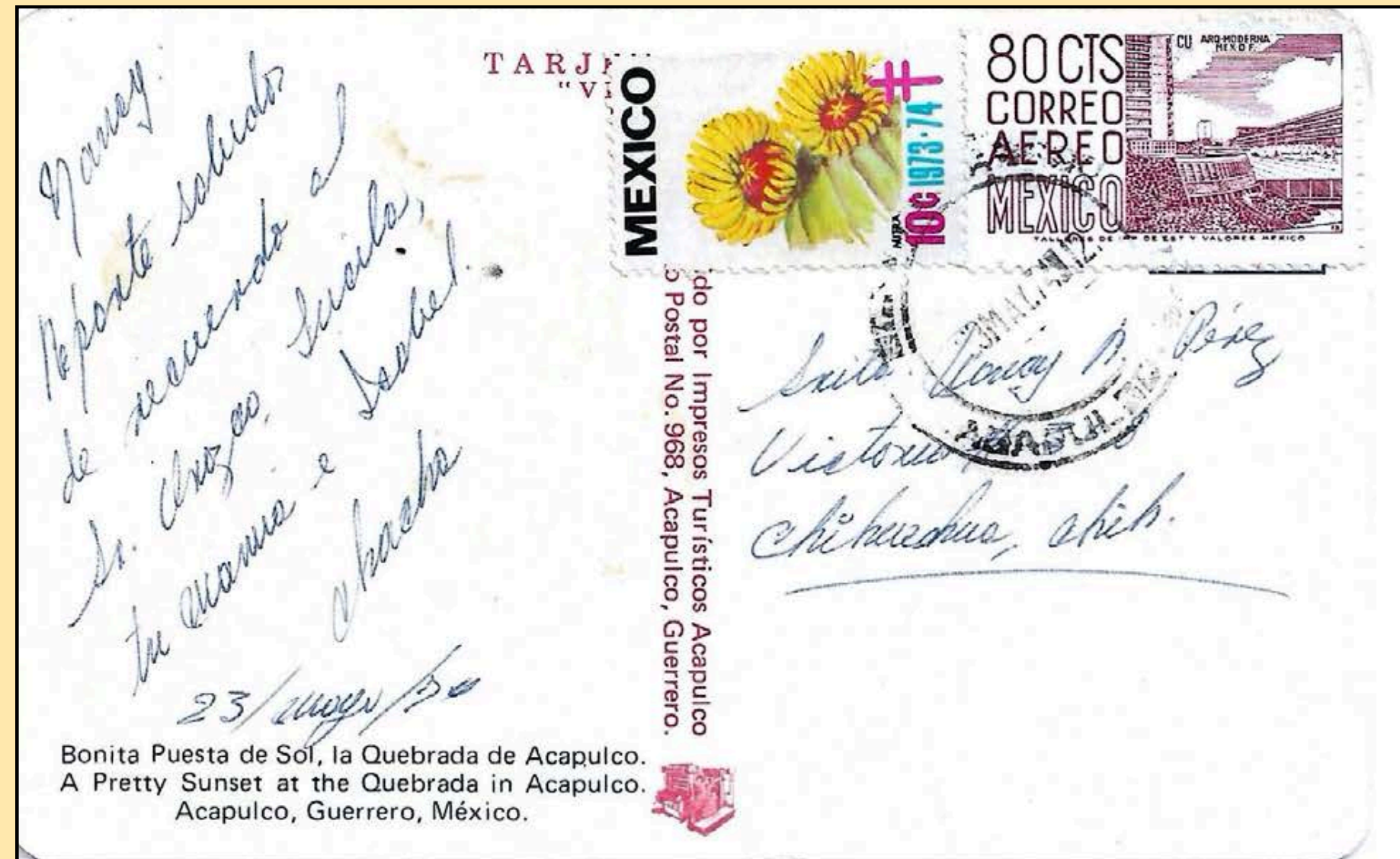

Acapulco, Guerrero a Chihuahua, Chih., 23 de mayo de 1974.



# Tarifa 29, Régimen Interior, vías de Superficie (80c)

Puerto Vallarta, Jalisco a Chihuahua, Chih., 2 de enero de 1976.

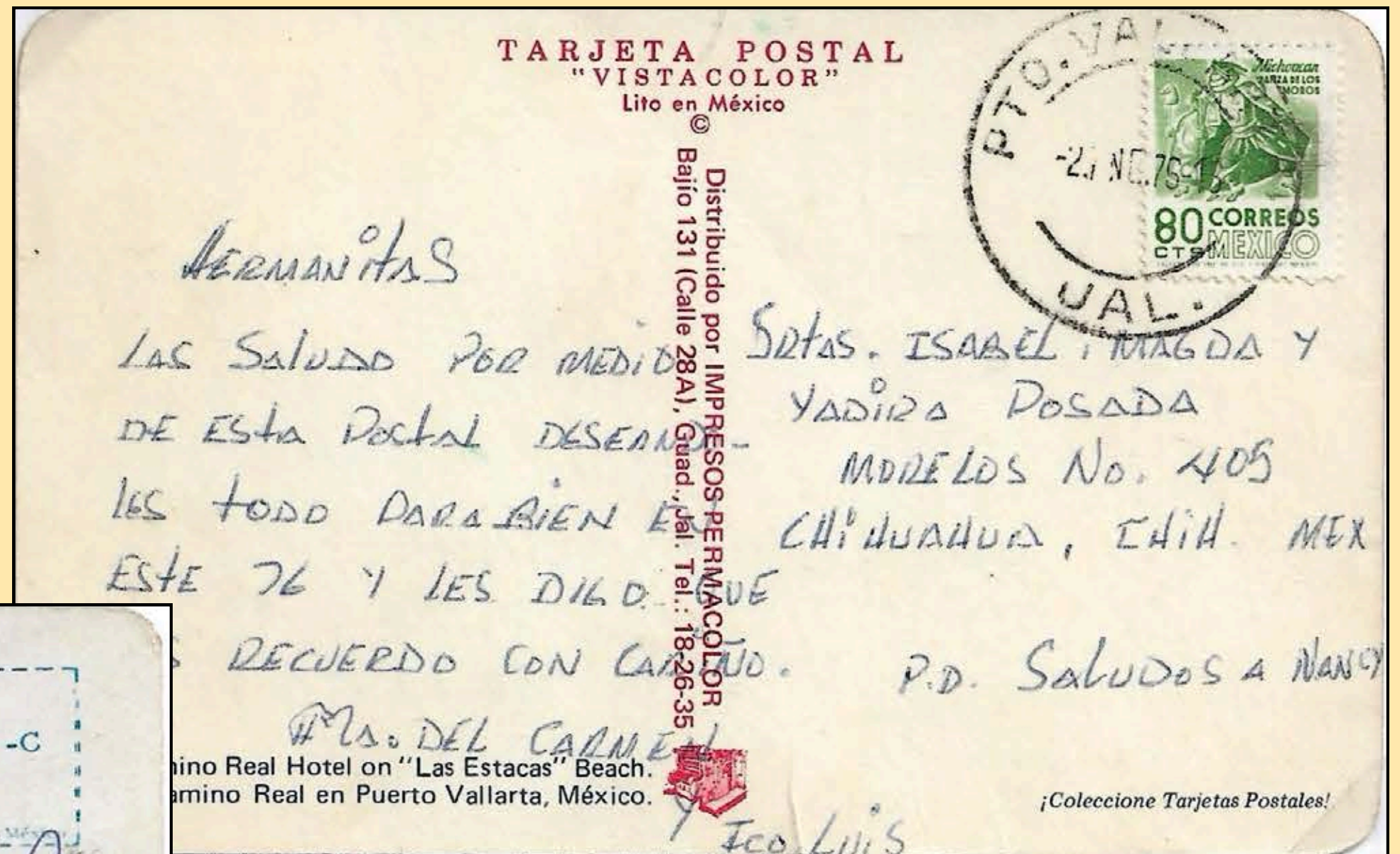

Tuxpan, Veracruz a Chihuahua, Chih., 21 de marzo de 1978,

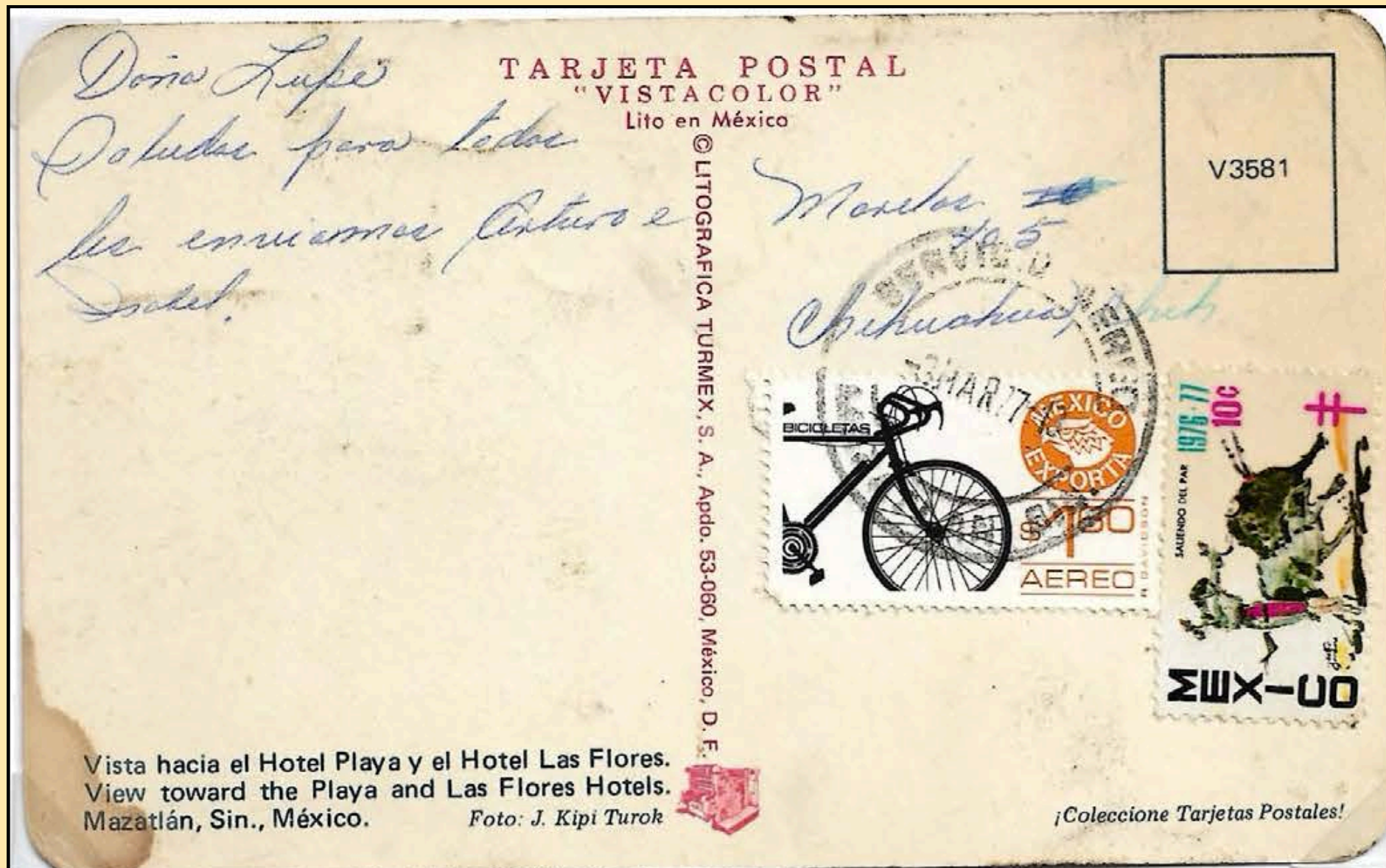

**Tarifa 29, Régimen Interior, vías aéreas (\$1.60).**

Mazatlán, Sinaloa a Chihuahua, Chih.,  
3 de marzo de 1977.

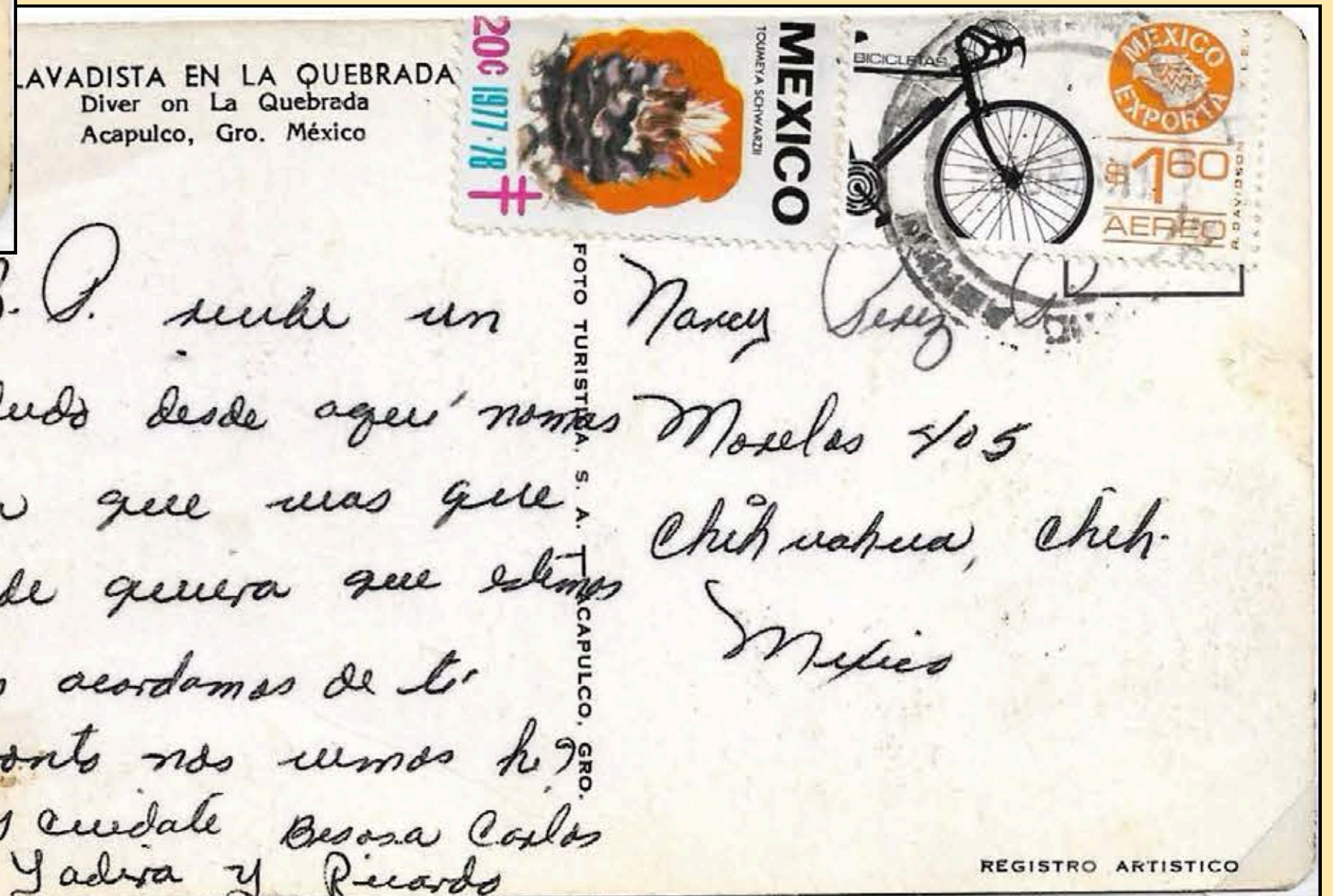

Acapulco, Guerrero a Chihuahua, Chih.,  
8 de abril de 1978.

# TARIFAS 1981-1984

Tarifa		Servicio	Clasificación	Porte (por pieza)
Nº	Vigor			
31	01/01/1981	Interior	Tarjeta postal, cada una....	80c
		Aéreo Interior	Tarjeta postal, cada una....	\$1.60
		Internacional	Tarjeta postal	\$2.50
		Aéreo Internacional	Antillas.	\$4.00
			A América del Sur	\$5.00
			A Europa	\$7.00
			A África y Cercano Oriente	\$7.50
A Asia y Oceanía	\$8.50			
32	01/01/1982	Interior	Tarjeta postal	80c
		Aéreo Interior	Tarjeta postal,	\$1.60
		Internacional	Tarjeta postal	\$5.00
		Aéreo Internacional	Antillas.	\$8.00
			A América del Sur	\$10.00
			A Europa	\$14.00
			A África y Cercano Oriente	\$15.00
A Asia y Oceanía	\$17.00			
33	01/01/1983	Interior	Cartas, tarjetas postales e impresos por cada 20 gramos o fracción.	\$6.00
		Aéreo Interior	Cartas, tarjetas postales e impresos por cada 20 gramos o fracción.	\$6.00
		Internacional	Tarjetas postales, hasta 20 gramos.	\$9.00
		Aéreo Internacional	Cartas y Tarjetas postales por c/10 gramos o fracción a América del Norte y posesiones de EE.UU., América Central y las	\$13.00
			A América del Sur	\$14.00
			A Europa	\$16.00
			A África y Cercano Oriente	\$17.00
A Asia y Oceanía	\$18.00			
34	01/07/1983	Interior	Cartas, tarjetas postales e impresos por cada 20 gramos o fracción.	\$9.00
		Aéreo Interior	Cartas, tarjetas postales e impresos por cada 20 gramos o fracción.	\$9.00
		Internacional	Tarjetas postales, hasta 20 gramos.	\$13.00
		Aéreo Internacional	Antillas.	\$20.00
			A América del Sur	\$21.00
			A Europa	\$24.00
			A África y Cercano Oriente	\$25.00
A Asia y Oceanía	\$27.00			
35	01/01/1984	Interior	Cartas, tarjetas postales e impresos hasta de 20 gramos.	\$12.00
		Aéreo Interior	Cartas, tarjetas postales e impresos hasta de 20 gramos.	\$12.00
		Internacional	Cartas, tarjetas postales y tarjetas carta hasta de 20 gramos.	\$19.00
		Aéreo Internacional	Antillas.	\$20.00
			A América del Sur	\$21.00
			A Europa	\$75.00
			A África y Cercano Oriente	\$90.00
A Asia y Oceanía	\$100.00			

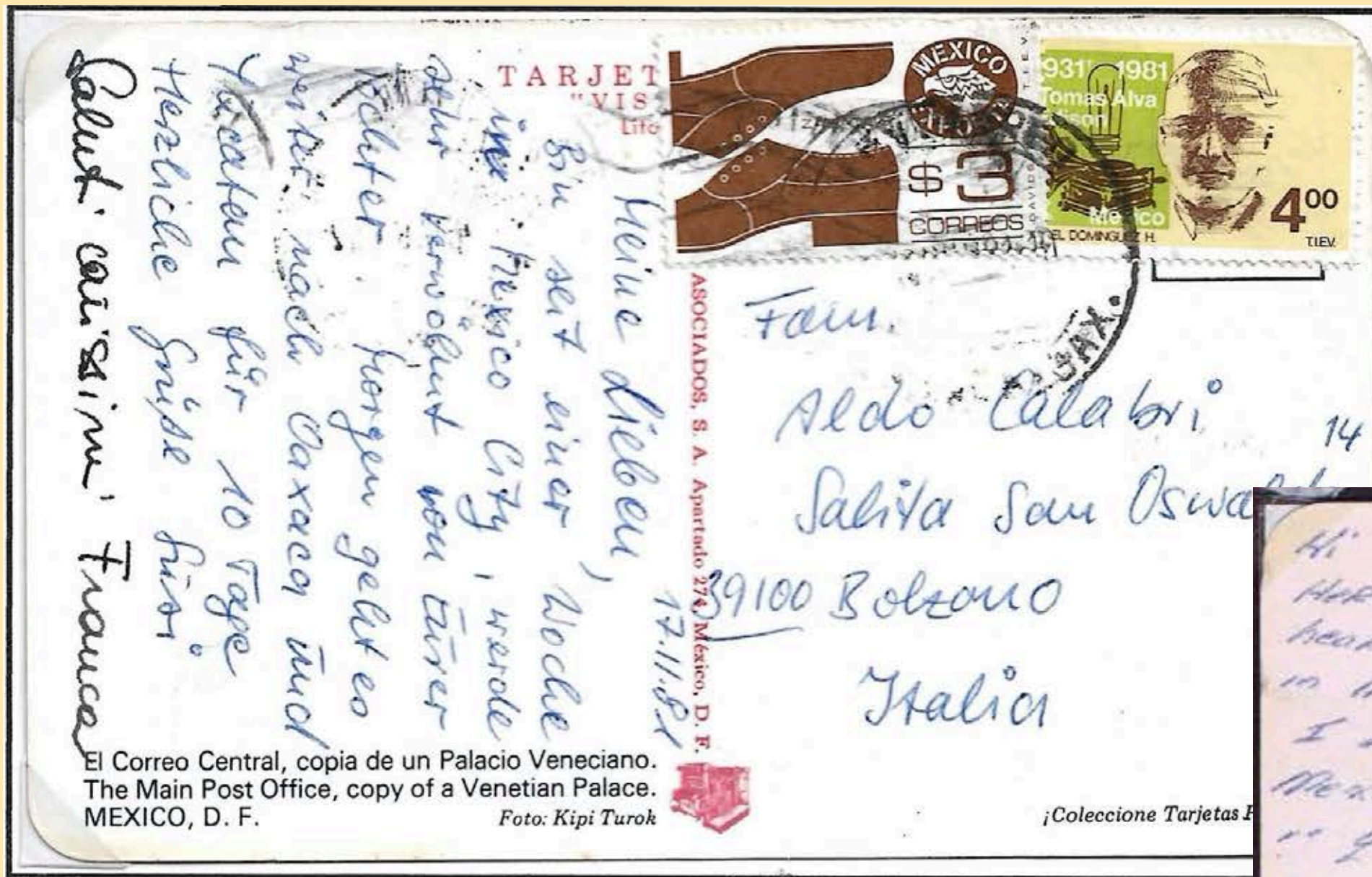

**Tarifa 31, Régimen Internacional,  
Vía Aérea: Cartas y tarjetas postales  
a Europa de hasta 10 g (\$7.00)**

Oaxaca, Oax. a Bolzano, Italia, 11 de  
noviembre de 1981.

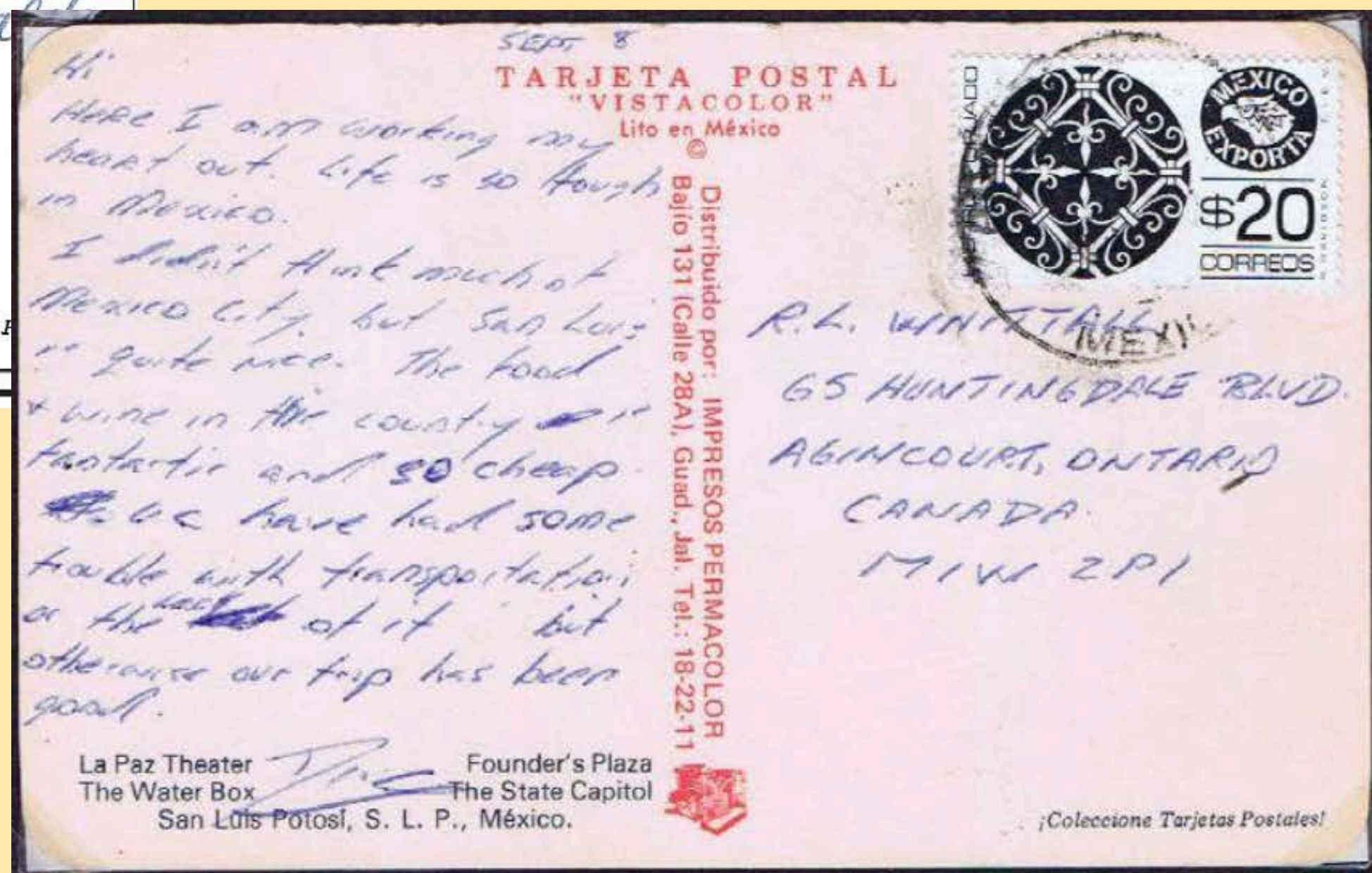

**Tarifa 34, Régimen Internacional, Vía  
Aérea: Cartas y tarjetas postales a  
América del Norte de hasta 10g (\$20.00)**

San Luis Potosí a Ontario, Canadá,  
septiembre de 1983.

# TARIFAS 1984-1986

Tarifa		Servicio	Clasificación	Porte (por pieza)
N°	Vigor			
36	01/08/1984	Interior	Cartas, tarjetas postales e impresos hasta de 20 gramos.	\$14.00
		Aéreo Interior	Cartas, tarjetas postales e impresos hasta de 20 gramos.	\$14.00
		Internacional	Cartas, tarjetas postales y tarjetas carta hasta de 20 gramos.	\$22.00
		Aéreo Internacional	Antillas.	\$24.00
			A América del Sur	\$25.00
			A Europa	\$90.00
			A África y Cercano Oriente	\$110.00
A Asia y Oceanía	\$120.00			
37	01/02/1985	Interior	Cartas, tarjetas postales e impresos hasta de 20 gramos.	\$22.00
		Aéreo Interior	Cartas, tarjetas postales e impresos hasta de 20 gramos.	\$22.00
		Internacional	Cartas, tarjetas postales y tarjetas carta hasta de 20 gramos.	\$35.00
		Aéreo Internacional	Antillas.	\$35.00
			A América del Sur	\$40.00
			A Europa	\$90.00
			A África y Cercano Oriente	\$110.00
A Asia y Oceanía	\$120.00			
38	01/11/1985	Interior	Cartas, tarjetas postales e impresos hasta de 20 gramos.	\$26.00
		Aéreo Interior	Cartas, tarjetas postales e impresos hasta de 20 gramos.	\$26.00
		Internacional	Cartas, tarjetas postales y tarjetas carta hasta de 20 gramos.	\$40.00
		Aéreo Internacional	Antillas.	\$45.00
			A América del Sur	\$45.00
			A Europa	\$90.00
			A África y Cercano Oriente	\$110.00
A Asia y Oceanía	\$120.00			
39	01/02/1986	Interior	Cartas, tarjetas postales e impresos hasta de 20 gramos.	\$40.00
		Aéreo Interior	Cartas, tarjetas postales e impresos hasta de 20 gramos.	\$40.00
		Internacional	Cartas, tarjetas postales y tarjetas carta hasta de 20 gramos.	\$65.00
		Aéreo Internacional	Cartas y Tarjetas postales de hasta 20 gramos a América del Norte y posesiones de EE.UU., América Central y las Antillas.	\$75.00
			A América del Sur	\$90.00
			A Europa	\$110.00
			A África y Cercano Oriente	\$120.00
A Asia y Oceanía	\$130.00			
40	01/02/1986	Interior	Cartas y tarjetas postales hasta de 20 gramos (Superficie y Aérea)	\$50.00
		Internacional	Cartas y tarjetas postales hasta de 20 gramos (Superficie)	\$80.00
		Aéreo Internacional	Cartas y Tarjetas postales de hasta 20 gramos a América del Norte y posesiones de EE.UU., América Central y las Antillas.	\$100.00
			A América del Sur	\$120.00
			A Europa	\$140.00
			A África y Cercano Oriente	\$170.00
A Asia y Oceanía	\$180.00			

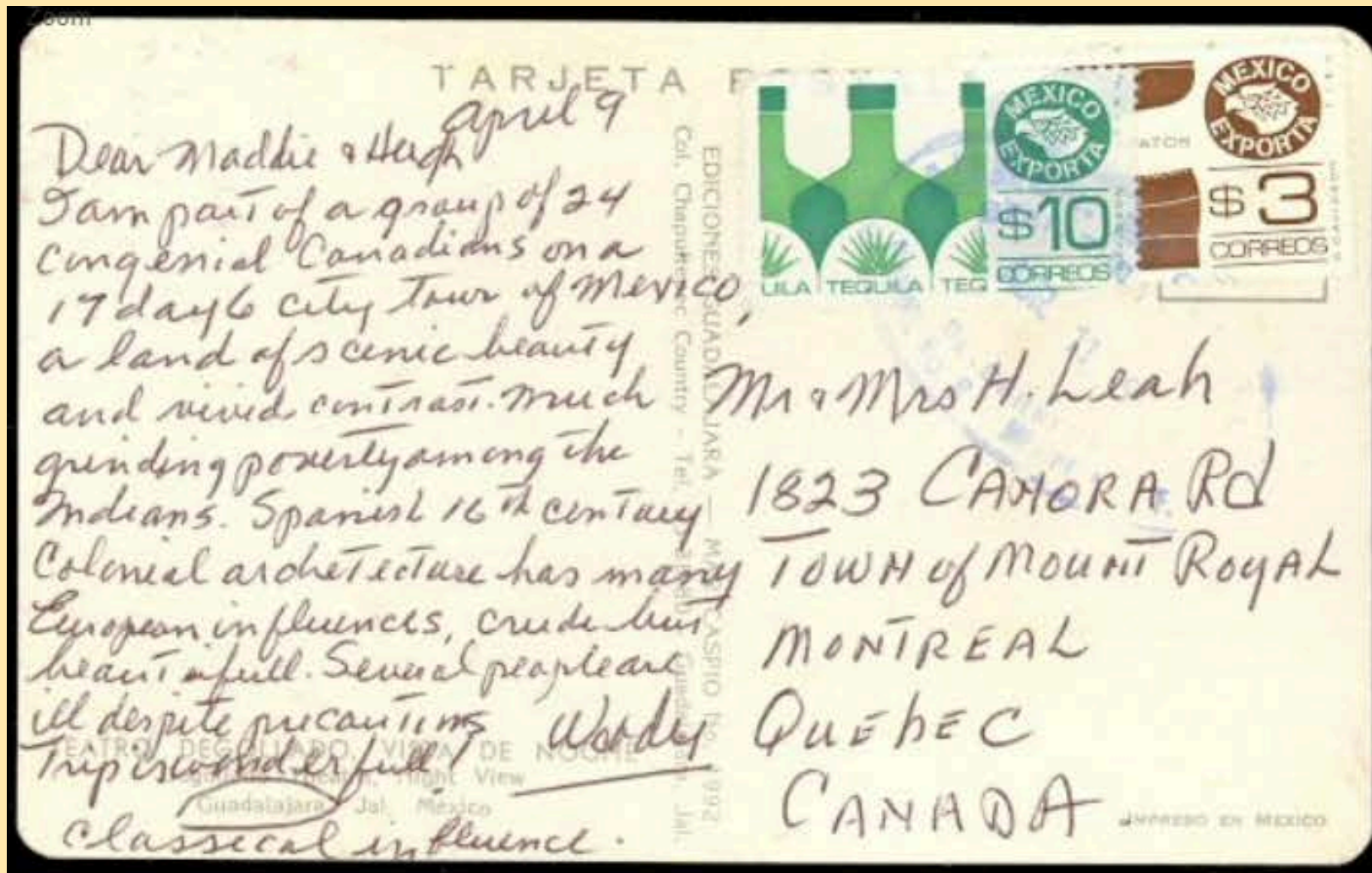

**Tarifa 33, Régimen Internacional, Vías Aéreas a América del Norte (\$13.00)**  
Guadalajara, Jalisco a Montreal, Quebec, 11 de abril, 1983.

**Tarifa 36, Régimen Internacional, Vías Aéreas a América del Norte (\$24.00)**  
Guadalajara, Jalisco a La Puente, California, 26 de noviembre, 1984.

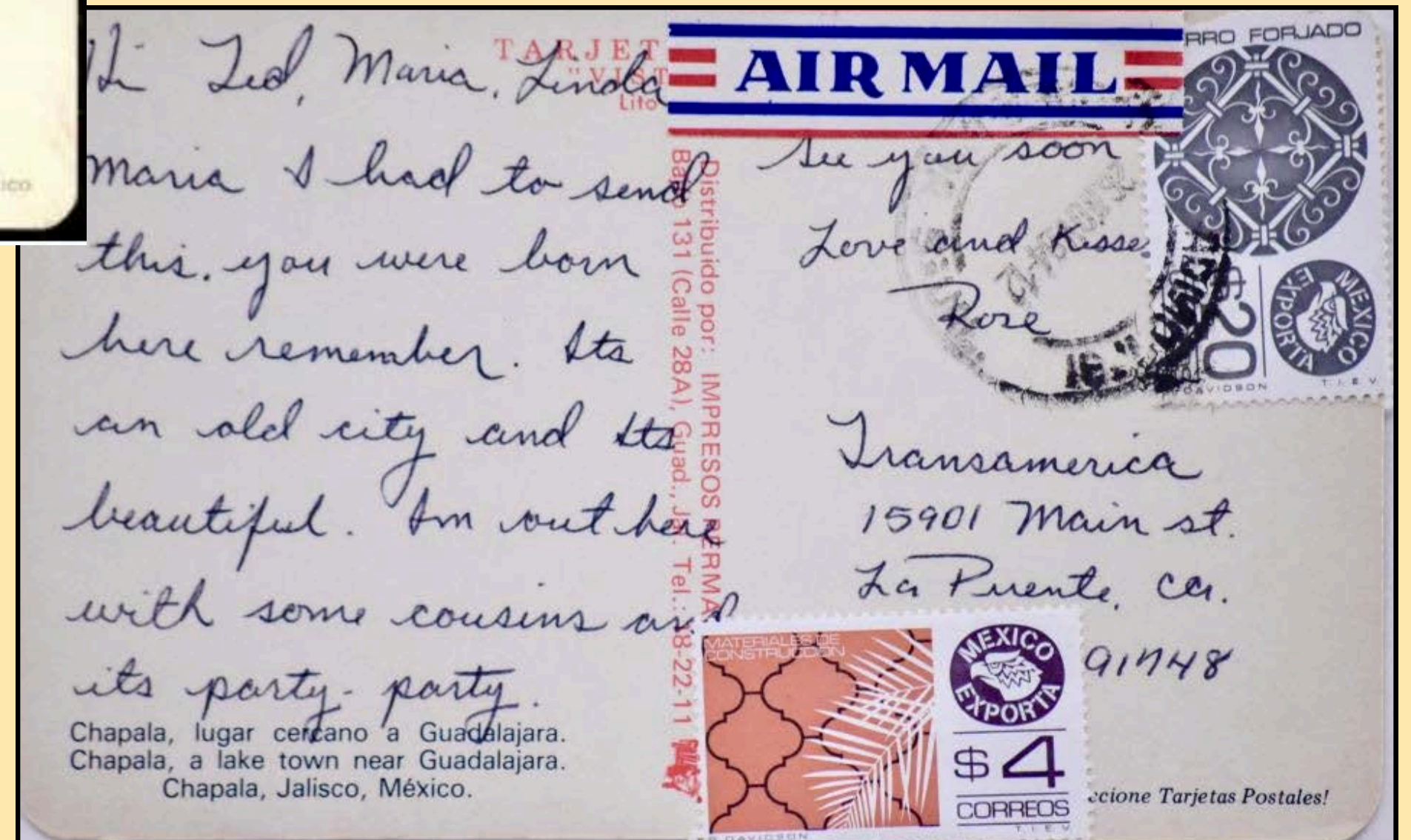

Hi Ted, Maria, Linda  
Maria I had to send this. you were born here remember. Its an old city and its beautiful. Am out here with some cousins and its party-party.

# TARIFAS 1984-1989

Tarifa		Servicio	Clasificación	Porte (por pieza)
Nº	Vigor			
41	01/02/1987	Interior	Cartas y tarjetas postales hasta de 20 gramos (Superficie y Aérea)	\$100.00
		Internacional	Cartas y tarjetas postales hasta de 20 gramos (Superficie)	\$200.00
		Aéreo Internacional	Cartas y Tarjetas postales de hasta 20 gramos a América del Norte y posesiones de EE.UU., América Central y las Antillas.	\$230.00
			A América del Sur	\$270.00
			A Europa	\$310.00
			A África y Cercano Oriente	\$360.00
A Asia y Oceanía	\$370.00			
41a	01/06/1987	Interior	Cartas y tarjetas postales hasta de 20 gramos (Superficie y Aérea)	\$100.00
		Internacional	Cartas y tarjetas postales hasta de 20 gramos (Superficie)	\$270.00
		Aéreo Internacional	Cartas y Tarjetas postales de hasta 20 gramos a América del Norte y posesiones de EE.UU., América Central y las Antillas.	\$330.00
			A América del Sur	\$400.00
			A Europa	\$470.00
			A África y Cercano Oriente	\$600.00
A Asia y Oceanía	\$600.00			
42	01/10/1987	Interior	Cartas y tarjetas postales hasta de 20 gramos (Superficie y Aérea)	\$150.00
		Internacional	Cartas y tarjetas postales hasta de 20 gramos (Superficie)	\$340.00
		Aéreo Internacional	Cartas y Tarjetas postales de hasta 20 gramos a América del Norte y posesiones de EE.UU., América Central y las Antillas.	\$410.00
			A América del Sur	\$500.00
			A Europa	\$600.00
			A África y Cercano Oriente	\$700.00
A Asia y Oceanía	\$750.00			
43	01/01/1988	Interior	Cartas y tarjetas postales hasta de 20 gramos (Superficie y Aérea)	\$300.00
		Internacional	Cartas y tarjetas postales hasta de 20 gramos (Superficie)	\$650.00
		Aéreo Internacional	Cartas y Tarjetas postales de hasta 20 gramos a América del Norte y posesiones de EE.UU., América Central y las Antillas.	\$750.00
			A América del Sur	\$900.00
			A Europa	\$1,000.00
			A África y Cercano Oriente	\$1,200.00
A Asia y Oceanía	\$1,200.00			
44	01/01/1989	Interior	Cartas y tarjetas postales hasta de 20 gramos (Superficie y Aérea)	\$450.00
		Internacional	Cartas y tarjetas postales hasta de 20 gramos (Superficie)	\$950.00
		Avión con Prioridad Reducida (S.A.L.)	Cartas y tarjetas postales hasta de 20 gramos a Zona A (Costa Rica, Nicaragua y Panamá)	\$1,000.00
			Cartas y tarjetas postales hasta de 20 gramos a Zona B (Argentina, Bolivia, Colombia, Chile, Ecuador, Paraguay, Perú, Uruguay y Venezuela)	\$1,100.00
		Aéreo Internacional	Cartas y Tarjetas postales de hasta 20 gramos a América del Norte y posesiones de EE.UU., América Central y las Antillas.	\$1,100.00
			A América del Sur	\$1,200.00
A Europa	\$1,300.00			
A África y Cercano Oriente	\$1,500.00			
A Asia y Oceanía	\$1,600.00			

24 July 1987  
 Dear Susanna,  
 Hello from Mexico.  
 We're having fun and  
 lots of sun on our  
 trip. I love you.  
 Daddy.

TARJETA POSTAL  
 "VISTACOLOR"  
 Lito en México

Distribuida por: ARTE Y PUBLICIDAD  
 San Luis 184, Ensenada, B. C. N., Tel: 6-42-17



Susanna Richards  
 901 Westchester Pl  
 Los Angeles, Cal  
 U.S.A.

La Playa de San Felipe y el Cerrito de la Virgen.  
 San Felipe Beach and the "Hill of the Virgin".  
 San Felipe, Baja California, México.



iCollezione Tar

**Tarifa 43, Régimen Internacional, Vías  
 Aéreas a Europa (\$88.00)**

Acapulco, Guerrero a Deen Haag,  
 Países Bajos, 1988.

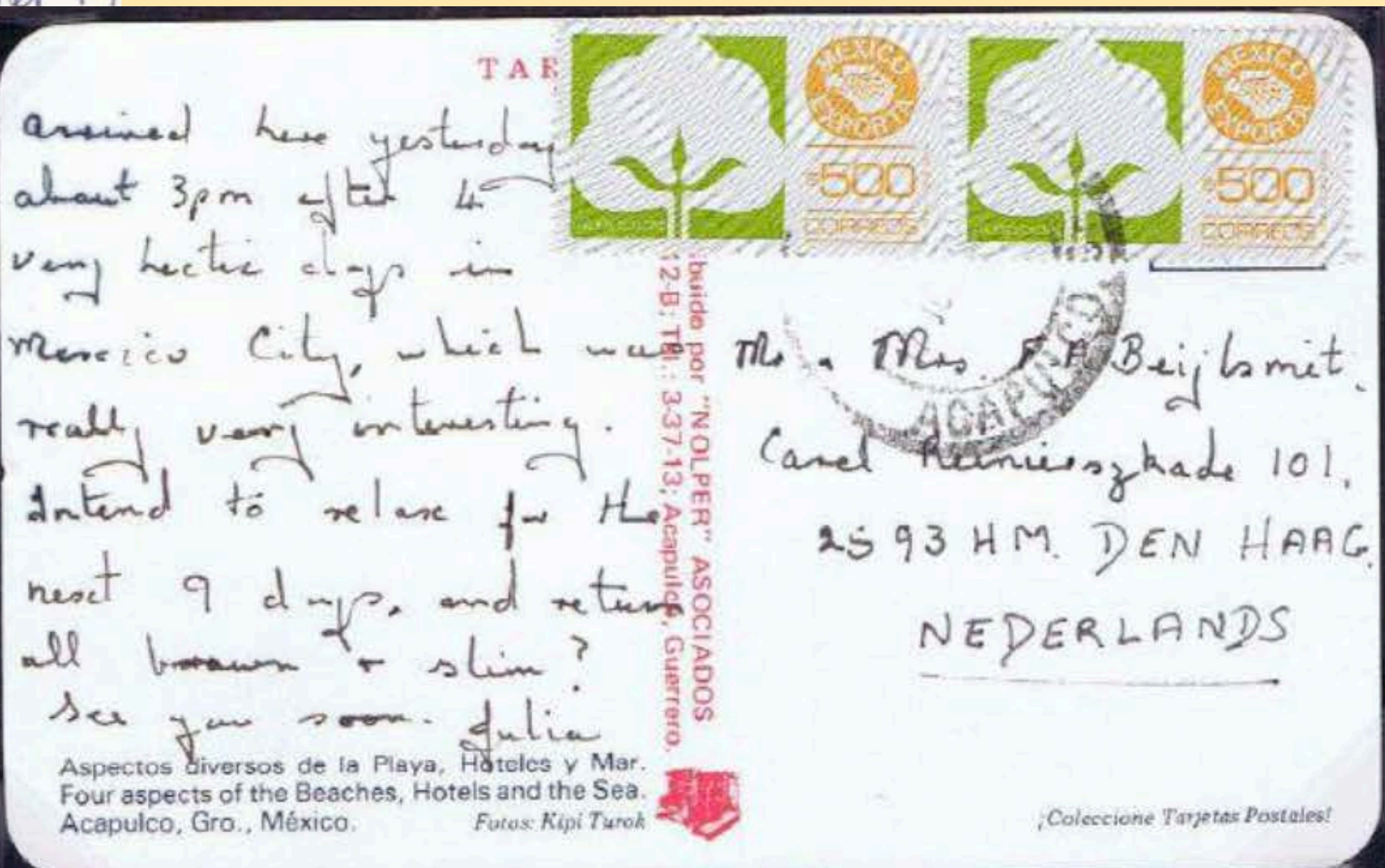

**Tarifa 43, Régimen Internacional, Vías  
 Aéreas a Europa (\$88.00)**

Acapulco, Guerrero a Deen Haag,  
 Países Bajos, 1988.

# TARIFAS 1990-1993

Tarifa		Servicio	Clasificación	Porte (por pieza)
Nº	Vigor			
45	01/02/1990	<b>Interior</b>	Tarjetas postales, hasta de 20 gramos.	\$500.00
		<b>Internacional</b>	Tarjeta postal hasta de 20 gramos (Superficie)	\$900.00
		<b>Avión con Prioridad Reducida (S.A.L.)</b>	Tarjeta postal hasta de 20 gramos a Zona A (Norteamérica, Centroamérica y el Caribe)	\$900.00
			Tarjeta postal hasta de 20 gramos a Zona B (Sudamérica y Europa)	\$1,000.00
			Tarjeta postal hasta de 20 gramos a Zona C (África, Asia y Oceanía)	\$1,100.00
		<b>Aéreo Internacional</b>	Tarjeta postal hasta de 20 gramos a Zona A (Norteamérica, Centroamérica y el Caribe)	\$1,000.00
			Tarjeta postal hasta de 20 gramos a Zona B (Sudamérica y Europa)	\$1,200.00
Tarjeta postal hasta de 20 gramos a Zona C (África, Asia y Oceanía)	\$1,500.00			
46	26/12/1990	<b>Interior</b>	Tarjetas postales por pieza hasta 20 gramos.	\$700.00
		<b>Internacional</b>	Tarjeta postal hasta de 20 gramos (Superficie)	\$1,300.00
		<b>Avión con Prioridad Reducida (S.A.L.)</b>	Tarjeta postal a Zona A (Norteamérica, Centroamérica y el Caribe)	\$1,300.00
			Tarjeta postal a Zona B (Sudamérica y Europa)	\$1,400.00
			Tarjeta postal a Zona C (África, Asia y Oceanía)	\$1,500.00
		<b>Aéreo Internacional</b>	Tarjeta postal a Zona A (Norteamérica, Centroamérica y el Caribe)	\$1,500.00
			Tarjeta postal a Zona B (Sudamérica y Europa)	\$1,800.00
Tarjeta postal a Zona C (África, Asia y Oceanía)	\$2,100.00			
47	01/12/1991	<b>Interior</b>	Tarjetas postales por pieza hasta 20 gramos.	\$800.00
		<b>Internacional</b>	Tarjeta postal hasta de 20 g (Superficie)	\$1,300.00
		<b>Avión con Prioridad Reducida (S.A.L.)</b>	Tarjeta postal a Zona A (Norteamérica, Centroamérica y el Caribe)	\$1,300.00
			Tarjeta postal a Zona B (Sudamérica y Europa)	\$1,400.00
			Tarjeta postal a Zona C (África, Asia y Oceanía)	\$1,500.00
		<b>Aéreo Internacional</b>	Tarjeta postal a Zona A (Norteamérica, Centroamérica y el Caribe)	\$1,500.00
			Tarjeta postal a Zona B (Sudamérica y Europa)	\$1,800.00
Tarjeta postal a Zona C (África, Asia y Oceanía)	\$2,100.00			
48	27/01/1993	<b>Interior</b>	Tarjetas postales por pieza hasta 20 gramos.	N\$0.90
		<b>Internacional</b>	Tarjeta postal hasta de 20 g (Superficie)	N\$1.30
		<b>Avión con Prioridad Reducida (S.A.L.)</b>	Tarjeta postal a Zona A (Norteamérica, Centroamérica y el Caribe)	N\$1.30
			Tarjeta postal a Zona B (Sudamérica y Europa)	N\$1.40
			Tarjeta postal a Zona C (África, Asia y Oceanía)	N\$1.50
		<b>Aéreo Internacional</b>	Tarjeta postal a Zona A (Norteamérica, Centroamérica y el Caribe)	N\$1.50
			Tarjeta postal a Zona B (Sudamérica y Europa)	N\$1.80
Tarjeta postal a Zona C (África, Asia y Oceanía)	N\$2.10			

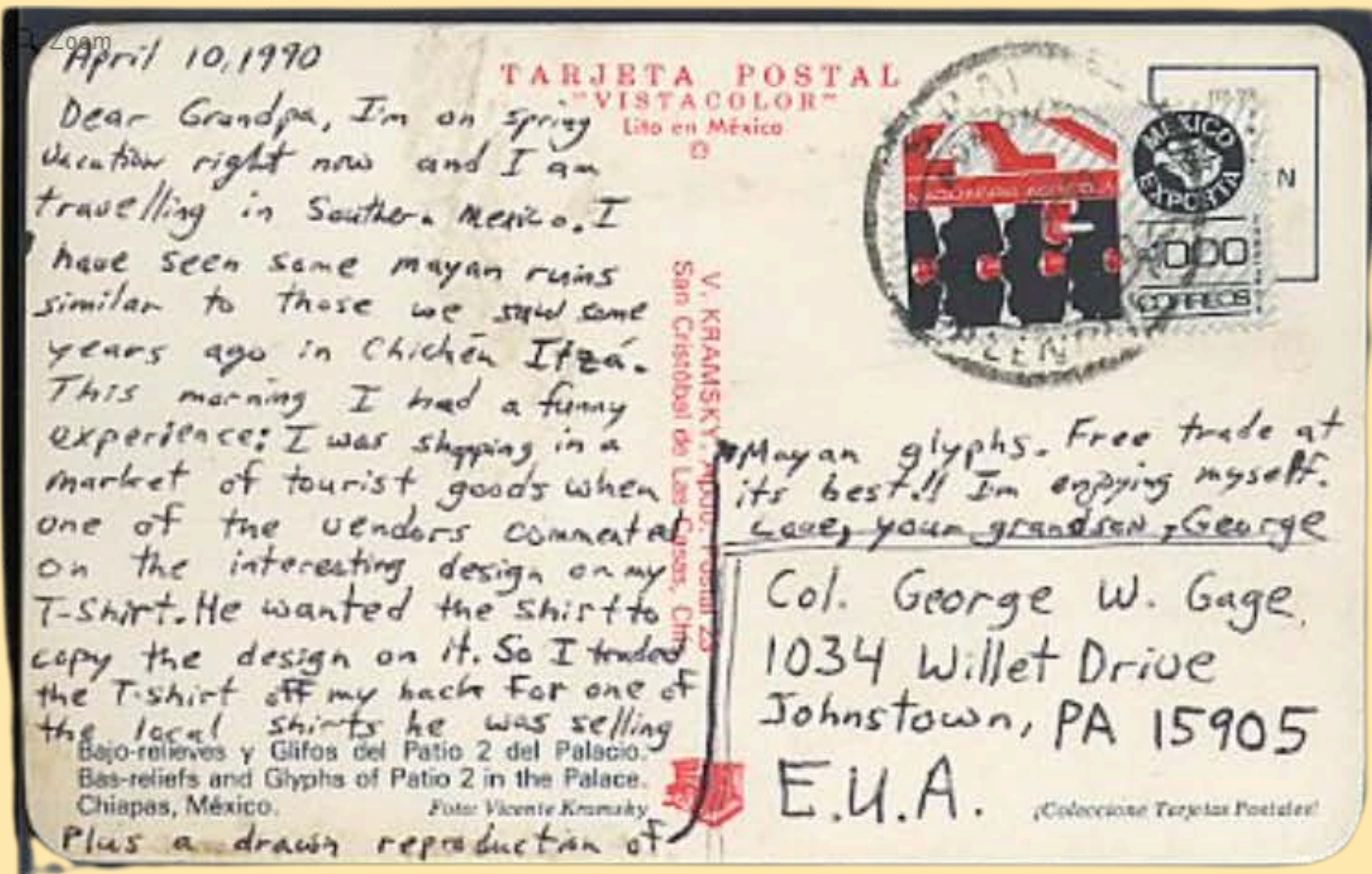

**Tarifa 45, Régimen Internacional, Vías Aéreas a América del Norte (\$1,000.00)**  
 Tlalnepantla, Edo. de México a Johnstown, Pensilvania, 10 de abril de 1990.

**Tarifa 46, Régimen Internacional, Vías Aéreas a Europa y Sudamérica (\$1,800.00)**  
 Acapulco, Guerrero a Puerto Varas, Chile, mayo de 1991.



# TARIFAS 1995-1999

Tarifa		Servicio	Clasificación	Porte (por pieza)
Año	Vigor			
1995	01/04/1995	<b>Nacional</b>	Tarjetas postales por pieza hasta 20 gramos.	N\$1.10
		<b>Internacional</b>	Tarjeta postal hasta de 20 g (Superficie)	N\$1.80
		<b>Avión con Prioridad Reducida (S.A.L.)</b>	Tarjeta postal a Zona A (Norteamérica, Centroamérica y el Caribe)	N\$1.80
			Tarjeta postal a Zona B (Sudamérica y Europa)	N\$1.90
			Tarjeta postal a Zona C (África, Asia y Oceanía)	N\$2.00
		<b>Aéreo Internacional</b>	Tarjeta postal a Zona A (Norteamérica, Centroamérica y el Caribe)	N\$2.00
			Tarjeta postal a Zona B (Sudamérica y Europa)	N\$2.40
Tarjeta postal a Zona C (África, Asia y Oceanía)	N\$2.80			
1997	01/02/1997	<b>Nacional</b>	Tarjetas postales y navideñas hasta 10g	\$1.00
			Tarjetas postales y navideñas hasta 20g	\$2.00
		<b>Internacional</b>	Tarjeta postal hasta de 20 g (Superficie)	\$2.30
		<b>Avión con Prioridad Reducida (S.A.L.)</b>	Tarjeta postal a Zona A (Norteamérica, Centroamérica y el Caribe)	\$2.30
			Tarjeta postal a Zona B (Sudamérica y Europa)	\$2.50
			Tarjeta postal a Zona C (África, Asia y Oceanía)	\$2.60
		<b>Aéreo Internacional</b>	Tarjeta postal a Zona A (Norteamérica, Centroamérica y el Caribe)	\$2.60
Tarjeta postal a Zona B (Sudamérica y Europa)	\$3.10			
Tarjeta postal a Zona C (África, Asia y Oceanía)	\$3.60			
1998	01/01/1998	<b>Nacional</b>	Tarjetas postales y navideñas hasta 10g	\$1.10
			Tarjetas postales y navideñas hasta 20g	\$2.20
		<b>Internacional</b>	Tarjeta postal hasta de 20 g (Superficie)	\$2.50
		<b>Avión con Prioridad Reducida (S.A.L.)</b>	Tarjeta postal a Zona A (Norteamérica, Centroamérica y el Caribe)	\$2.50
			Tarjeta postal a Zona B (Sudamérica y Europa)	\$2.80
			Tarjeta postal a Zona C (África, Asia y Oceanía)	\$2.90
		<b>Aéreo Internacional</b>	Tarjeta postal a Zona A (Norteamérica, Centroamérica y el Caribe)	\$2.90
Tarjeta postal a Zona B (Sudamérica y Europa)	\$3.40			
Tarjeta postal a Zona C (África, Asia y Oceanía)	\$4.00			
1999	01/02/1999	<b>Nacional</b>	Cartas y tarjetas postales hasta 20 g	\$3.00
		<b>Internacional</b>	Cartas y tarjetas postales hasta de 20 g (Superficie E.U.A. y Belice)	\$3.90
		<b>Avión con Prioridad Reducida (S.A.L.)</b>	Cartas y tarjetas postales a Zona A (Norteamérica, Centroamérica y el Caribe)	\$4.10
			Cartas y tarjetas postales a Zona B (Sudamérica y Europa)	\$4.20
			Cartas y tarjetas postales a Zona C (África, Asia y Oceanía)	\$4.30
		<b>Aéreo Internacional</b>	Cartas y tarjetas postales a Zona A (Norteamérica, Centroamérica y el Caribe)	\$4.20
			Cartas y tarjetas postales a Zona B (Sudamérica y Europa)	\$5.30
Cartas y tarjetas postales a Zona C (África, Asia y Oceanía)	\$5.90			

# TARIFAS 2002-2016

Tarifa		Servicio	Clasificación	Porte (por pieza)
Año	Vigor			
2002	01/01/2002	Nacional	Cartas y tarjetas postales hasta 20 g	\$6.00
		Internacional	Cartas y tarjetas postales hasta de 20 g (Superficie E.U.A. y Belice)	\$7.50
		Avión con Prioridad Reducida (S.A.L.)	Cartas y tarjetas postales a Zona A (Norteamérica, Centroamérica y el Caribe)	\$8.00
			Cartas y tarjetas postales a Zona B (Sudamérica y Europa)	\$8.50
			Cartas y tarjetas postales a Zona C (África, Asia y Oceanía)	\$9.00
		Aéreo Internacional	Cartas y tarjetas postales a Zona A (Norteamérica, Centroamérica y el Caribe)	\$8.50
			Cartas y tarjetas postales a Zona B (Sudamérica y Europa)	\$10.50
Cartas y tarjetas postales a Zona C (África, Asia y Oceanía)	\$11.50			
2005	10/01/2005	Nacional	Cartas y tarjetas postales hasta 20 g	\$6.00
		Internacional	Cartas y tarjetas postales hasta de 20 g (Superficie E.U.A. y Belice)	\$9.50
		Aéreo Internacional	Cartas y tarjetas postales a Zona A (Norteamérica, Centroamérica y el Caribe)	\$10.50
			Cartas y tarjetas postales a Zona B (Sudamérica y Europa)	\$13.00
Cartas y tarjetas postales a Zona C (África, Asia y Oceanía)	\$14.50			
2006	10/01/2006	Nacional	Cartas y tarjetas postales hasta 20 g	\$6.00
		Internacional	Cartas y tarjetas postales hasta de 20 g (Superficie E.U.A. y Belice)	\$9.50
		Aéreo Internacional	Cartas y tarjetas postales a Zona A (Norteamérica, Centroamérica y el Caribe)	\$10.50
			Cartas y tarjetas postales a Zona B (Sudamérica y Europa)	\$13.00
Cartas y tarjetas postales a Zona C (África, Asia y Oceanía)	\$14.50			
2010	24/02/2010	Nacional	Cartas y tarjetas postales hasta 20 g	\$7.00
		Internacional	Cartas y tarjetas postales hasta de 20 g (Superficie E.U.A. y Belice)	\$10.00
		Aéreo Internacional	Cartas y tarjetas postales a Zona A (Norteamérica, Centroamérica y el Caribe)	\$11.50
			Cartas y tarjetas postales a Zona B (Sudamérica y Europa)	\$13.50
Cartas y tarjetas postales a Zona C (África, Asia y Oceanía)	\$15.00			
2016	15/04/2016	Nacional	Cartas y tarjetas postales hasta 20 g	\$7.00
		Aéreo Internacional	Cartas y tarjetas postales a Zona A (Norteamérica, Centroamérica y el Caribe)	\$11.50
			Cartas y tarjetas postales a Zona B (Sudamérica y Europa)	\$13.50
Cartas y tarjetas postales a Zona C (África, Asia y Oceanía)	\$15.00			

**Tarifa 2002, Servicio Aéreo a Zona A.  
Cartas y tarjetas postales de hasta 20g  
(\$8.50)**

Cancún, Quintana Roo a Ithaca, New York,  
6 de marzo del 2002.



March 6, 2002

**Cancún**

Dear Gene and Ann,  
As the sun sets in the west, the diacos in the east (Cancun) begin to heat up — although we didn't visit them. On the contrary we were in an "all inclusive" hotel (where you show your bracelet for food, drinks and, this morning, a caber). The hotel was full of middle-aged Brits so it was not a Club Med.

Now we're in Isla where the Happy Hour begins at 3 pm.

*John & Corrie*

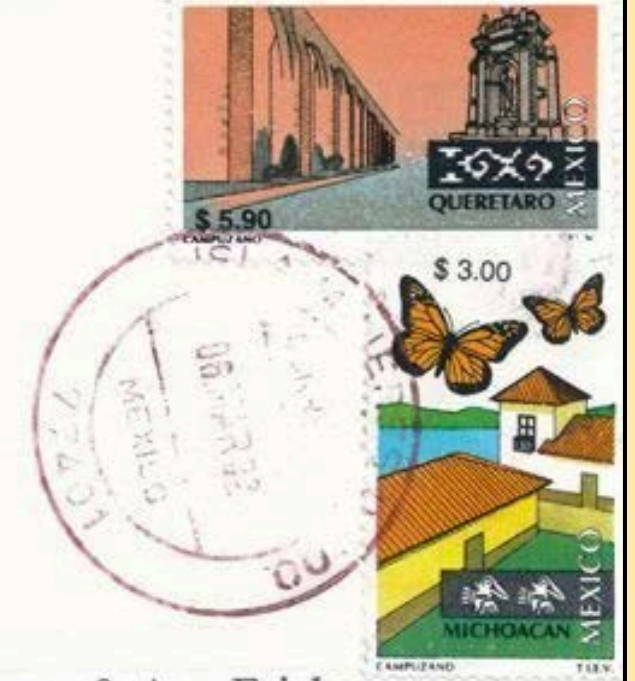

Eugene & Ann Erickson  
19 Fairway Drive  
Ithaca NY 14850  
USA

Incluya Código Postal / Include Postal Code

Hermoso atardecer en Cancun Quintana Roo  
Beautiful sunset in Cancun, Quintana Roo

Distribuido por / Distributed by  
IMPRESO EN MEXICO, Cancun, Mexico - Tel (98) 80-86-72

© Diseñado e Impreso por / Designed and Printed by  
The Postcard Factory\*, 2801 John Street, Markham, Ontario L3R 2Y8 (905) 477-9901

Impreso en Canadá / Printed in Canada

Foto: I. Weisdorf

Ref: CCN112V

**Tarifa 2005, Servicio Aéreo a Zona B.  
Cartas y tarjetas postales de hasta 20g  
(\$13.00)**

Urique, Chihuahua a Chester, Inglaterra,  
29 de marzo del 2005.

**Tarifa 2010, Régimen Nacional.  
 Cartas y tarjetas postales de hasta 20g (\$7.00)**

Puerto Vallarta, Jalisco a Chihuahua, Chih.,  
 25 de julio de 2014.

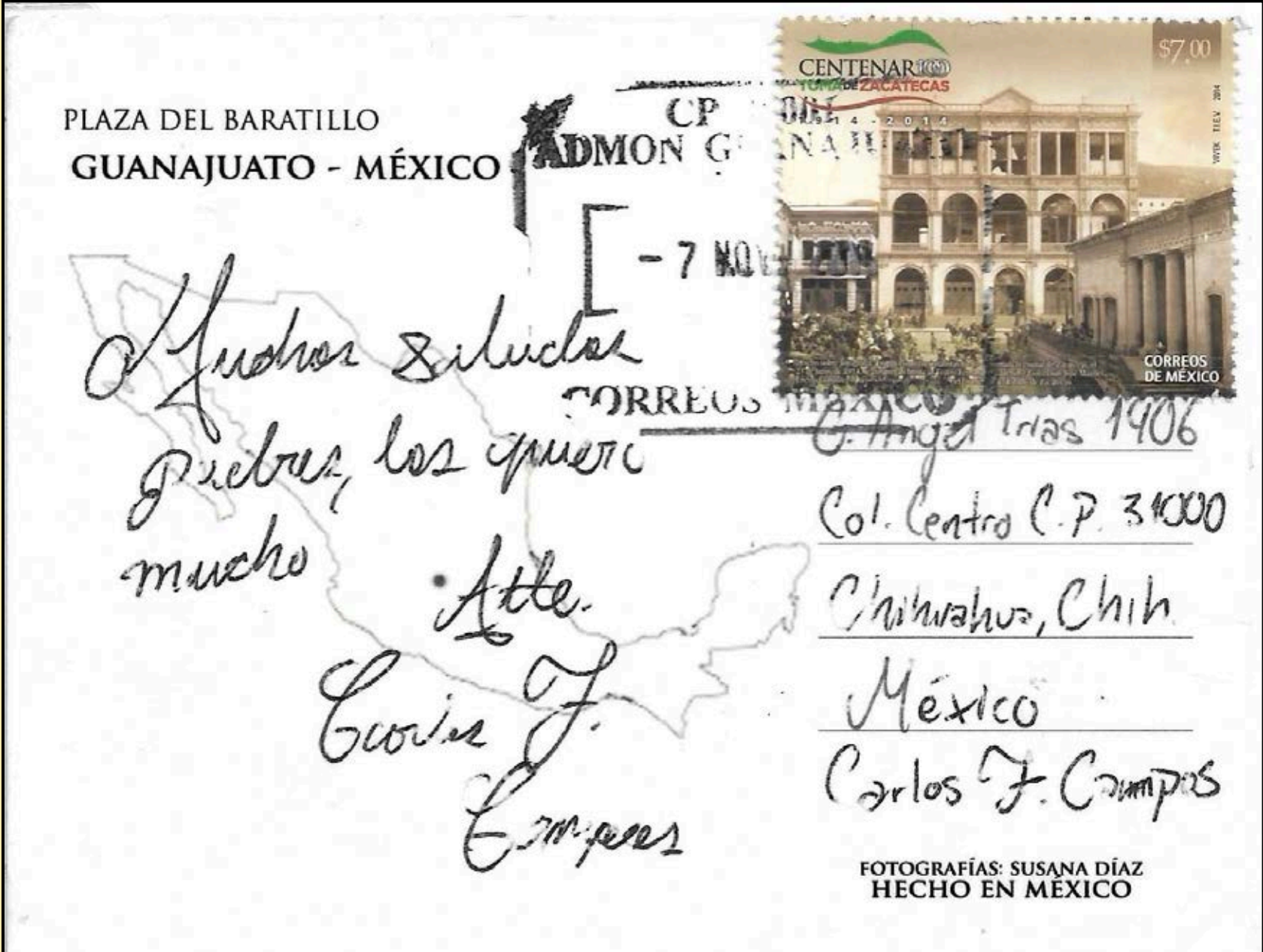

Guanajuato, Gto. a Chihuahua, Chih.,  
 7 de noviembre de 2014.



# CONCLUSIONES

- Se ha presentado por primera vez una cronología completa y sistemática de los portes aplicables a la tarjeta postal en México desde 1879.
- La organización de datos en tablas por época, junto con piezas ilustrativas, facilita la comprensión y análisis de los portes.
- Se difunde esta compilación como herramienta útil y confiable para coleccionistas e investigadores del patrimonio postal mexicano.



## XVIII CONGRESO

## MEXICANO DE

## TARJETAS

## POSTALES, 2025